TEH Bungkusan tjap anak DEWA.

Harga etjeran Bungkusan besar: Rp. 2,— sedang Rp. 1,— ketjil Rp. 0,35.

P. 7061

NO. 284 TH. 22 RABU, 5 OKTOBER 1955.

Harian Umum

Pemandangan

TAHUN REPUBLIK XI, 17 SJAFAR 1375.

Untuk Pekerdjaan
BESAR — KETJIL
BIRO AHLI BANGUNAN
„UDJUNG KULON"
Telp. Gbr. 4735
Tjideng Barat 46
DJAKARTA
Direktur
A. Soehada
P. 7062

HASIL2 SEMENTARA PEMUNGUTAN SUARA:

Diluar pulau Djawa angka-angka Masjumi naik terus

Perimbangan suara di Djawa tidak banjak perobahan

Djakarta, 5 Oktober (Pemandangan).

DARI hasil2 sementara jang disampaikan kepada kita sedjak siang sampai kemarin malam, ternjata lagi bahwa angka2 jang didapat oleh Masjumi diluar Djawa bertambah naik terus, sedangkan NU memperlihatkan kemungkinan mengatasi PNI dan PKI. Kenaikan2 angka di Pulau Djawa tidak begitu memperlihatkan perobahan dari pada perimbangan2 jang sudah didapat dari berita2 kemarin.

Adapun keadaan hasil2 sementara dari pemungutan suara jang disampaikan pada kita itu sbb.:

DI DJAWA.

Djakarta Raya (angka2 sementara pada 1182 TPS): menurut tjatatan hari Selasa pk. 12.00:

Masjumi	202.997
PNI	141.263
PKI	89.354
NU	110.312
PSI	30.778
PSII	24.398

Menurut laporan jang kita terima pada pk. 18.00 keadaan telah berobah sbb.:

Djakarta Raya:

Masjumi	203.485
PNI	142.474
NU	110.590
PKI	90.381
PSI	30.797
PSII	24.580

Djawa Barat (terketjuali 8 ketjamatan): menurut laporan sampai pk. 15.00.

Masjumi	1.834.687
PNI	1.501.410
PKI	693.589
NU	646.558
PSI	199.109
PSII	283.617

Djawa Tengah (termasuk daerah istimewa Jagjakarta): menurut laporan sampai pk. 15.00.

Masjumi	811.785
PNI	2.602.174
PKI	1.898.071
NU	1.251.673

Djawa Timur: menurut laporan sampai pk. 15.00.

Masjumi	1.054.417
PNI	1.925.102
PKI	2.073.547
NU	2.791.145

Menurut tjatatan jang kita terima pk. 24.00 Djawa Timur:

Masjumi	1.054.417
PKI	2.181.741
NU	3.058.051
PNI	2.128.661

DILUAR PULAU DJAWA.

Sumatera Selatan (kotabesar Palembang dan Bangka): menurut laporan sampai pk. 15.00

Masjumi	61.248
PNI	43.087
PKI	25.397
NU	20.979
PSI	3.871
PSII	10.815

Laporan jg menjusul kita terima pk. 18.00 keadaan sudah berobah sbb.:

Masjumi	277.111
PNI	77.162
PKI	63.284
NU	58.567
PSII	54.200

Djumlah suara jang telah lengkap diterima baru dari kota besar Palembang, Lahat dan Ogan-Komering. Dan jg. masih belum masuk adalah dari Lampung Tengah sebanjak 3 Ketjamatan, Lampung Utara 80 Ketjamatan, dari seluruh Lampung Selatan, seluruh keresidenan Bengkulen (3 kabupaten), Musi Ulu-Rawas, Lematang Ulu-Ogan, dan Bangka-Blitung.

Sementara itu kami terima pula laporan pk. 15.00 jang menjetak hasil2 di Lampung Utara.

Masjumi	36.303
PNI	11.216
PSII	11.121
NU	6.957
PKI	3.888
PSI	139

Dari Sumatera Tengah diterima tjatatan sbb.: Sumatera Tengah (kota Bukittinggi dan kabupaten Agam):

Masjumi	89.547
Perti	39.475
PKI	7.347
PSI	2.528

Tanah Datar (Sum. Tengah):

Masjumi	73.151
Perti	29.323
PKI	8.976
PSI	1.910
PNI	693
NU	231

Djambi (Sum. Tengah):

Masjumi	8.108
NU	4.066
PNI	3.747
PKI	1.132
PSII	441
PSI	211

Menurut laporan jang diterima pk. 24.00 Sumatera Selatan: (kotabesar Palembang, Bangka, Kab. Lahat, Lampung Selatan dari 485 TPS, Lampung Utara):

Masjumi	208.055
PNI	94.474
PKI	86.262
NU	61.154
PSI	7.007
PSII	55.773

Menurut tjatatan jang diterima pk. 24.00:

Sumatera Tengah: (kota Bukit Tinggi), Kab. Agam, Kab. Batanghari baru 8 ketj., Kab. Pasaman hanja ketjamatan Simpang Ampat, Kab. Limapuluh Kota, Kab. Kampar hanja ketj. Kampar dan Kab. Tanah Datar:

Masjumi	269.876
PNI	9.975
PKI	29.209
PSI	5.865
NU	19.266
Perti	125.572
PSII	15.531

Sumatera Utara (kota Medan)

Masjumi	32.415
PNI	19.856
PKI	9.332
NU	1.886
PSII	1.213

Kalimantan Barat (kota Pontianak):

Masjumi	11.669
PNI	1.836
PKI	2.030
NU	5.113
PSI	1.719
IPKI	1.817

Kalimantan Timur (kawedanan Kutai Selatan):

Masjumi	11.687
PNI	4.844
PKI	5.637
NU	9.745

Sulawesi Utara dan Tengah (angka2 sementara dari Tahuna, Sangir Talaud):

Masjumi	108
PNI	723
PKI	99
Parkindo	1.180
PSI	123
PSII	3.N

Maluku (kota Ambon dan kota Ternate):

Masjumi	5.403
PNI	1.897
PKI	1.567
Parkindo	7.934
PIR (Wongso)	1.835
PSII	701

PERINTJIAN KETJAMATAN SENEN.

Hasil2 sementara pemungutan suara diketjamatan Senen jang meliputi kelurahan2 Senen dan Kemajoran menundjukkan, bahwa PNI leading diketjamatan tersebut dengan disusul kemudian oleh NU, Masjumi dan PKI.

Djumlah pemilih jang terdaftar diketjamatan Senen ada 52.400 orang, sedang jang memberikan suaranja pada hari pemungutan suara ada 39.093 orang. Dari djumlah tersebut PNI memperoleh 9.017, NU 7.219, Masjumi 5.451, PKI 4.342, PSI 2.932, Parkindo 1.192, Baperki 1050, sedang partai2 lainnja dibawah 1000.

Djumlah TPS seluruhnja diketjamatan Senen ada 90 TPS.

Kabupaten Tanggerang.

Kabupaten Tanggerang termasuk daerah Pemilihan III Djawa Barat jang terdiri dari 17 Ketjamatan telah dapat angka2 seluruhnja sbb.:

Masjumi	116.005
PNI	65.001
PSII	49.748
PKI	16.137
NU	9.926

Bahaja jang sudah membajang

KITA boleh berkata bahwa pemilihan umum jang pertama dinegeri kita ini belumlah merupakan jang sempurna. Kita boleh menjebutkan bahwa pelaksanaan pemilihan umum ini banjak kekurangan2-nja, terutama dilapangan administratief dan organisasi persiapan-persiapannja, sehingga menjebabkan terdapat hasil2 jang tidak begitu sesuai dengan harapan, bahkan kita dapat berkata bahwa dalam pemilihan umum ini ada dilakukan manupulasi2 oleh golongan atau golongan2 baginja hanjalah itu tjara jang harus didjalankannja untuk mentjapai kemenangan, namun satu hal haruslah diterima sebagai kenjataan, jaitu bajangan kaum komunis mendapat kedudukan jang lebih kuat sesudah pemilihan umum ini sudah njata kelihatan. Kedudukannja dalam perimbangan politik dinegeri kita ini terang akan bertambah baik lagi dari pada jang dipunjainja selama ini. Melihat bajangan2 jang dapat dilihat pada pemungutan suara sementara sekarang ini PKI mungkin akan menduduki tempat nomor 3 atau nomor 4.

Berhubung dengan itu kita rasa baiklah dari sekarang orang memberikan perhatiannja dengan sangat terhadap bertambah baiknja kedudukan PKI ini, dan apa artinja jang sematjam itu.

Terutama kita inginkan supaja soal ini dengan sangat mendapat perhatian oleh partai2 jg. tahu atau seharusnja tahu apa artinja bagi negara dan nbangsa kita ini apabila PKI mendapat kedudukan seperti tsb. diatas. Pertama-tama kita tuntut supaja hal ini betul2 mendjadi pusat perhatian partai2 Islam dan partai2 berdasarkan agama lainnja.

PKI dengan komunisme jang hendak ditanamkannja dibumi Indonesia ini bukan sadja merupakan bahaja bagi masjarakat dan negara, akan tetapi terutama bagi ummat Islam chususnja dan ummat jang beragama umumnja. PKI dengan atheisme-nja — ingat pengakuan Chou En Lai — jang merupakan sjarat bagi setiap orang jang menganut komunisme itu, terang dan pasti akan berusaha setidak-tidaknja akan mulai mendesak agama, chususnja agama Islam, dari masjarakat kita ini, kalau bukan dari sekarang2 mereka mentjoba membasminja.

Apa artinja pula kemenangan PKI bagi nasib negara dan rakjat kita dimasa depan baiklah pula dengan sangat dipikirkan oleh partai2 jang kita maksud diatas. Tjobalah bantah sedjarah dan riwajat perdjoangan komunis ditiap negara, riwajat dan sedjarah kaum komunis jang titik achirnja tidak lain dari pada keharusan mereka mendirikan diktatur dengan memusnahkan apa sadja jang bersifat demokrasi. Diktatur partai dengan memakai tjara2 jang fasistis, kedjam dan biadab, mengindjak-indjak segala rasa kemanusiaan!

Baklah ini semuanja betul2 mendjadi pusat perhatian partai2 jang berdasarkan agama, terutama partai2 Islam jg. berdjihad disamping membela dan berdjoang untuk agama, tidak akan rela memberikan kesempatan komunisme akan berkuasa dalam politik dan ketata-negaraan dinegeri kita ini. Kita tuntut supaja bahaja jang sudah membajang itu direnungkan sedalam-dalamnja, agar membawa partai2 Islam dan jang berdasarkan agama lainnja kearah persatuan dan kerdja sama. Sudah lebih dari tjukup kita mengalami akibat2 dari pada pertentangan2 didalam barisan kita, lebih dari tjukup peladjaran jang bisa ditarik dari pengalaman2 itu bahwasanja jang beruntung karena ketidak adanja persatuan dan kerdja sama jang erat dalam barisan kita ini, tidaklah lain dari pada PKI.

Bahaja kini sudah membajang, djawaban terhadapnja hanja terletak pada usaha persatuan dan kerdja sama jang se-erat-eratnja dari pada barisan kita ini. Kita bersama dengan golongan muda Islam jang mentjita-tjitakan dan senantiasa sedia berdjihad untuk kemenangan Islam kini menuntut kepada partai2 dalam barisan kita itu. Menuntut supaja dihentikan perdjoangan mengutamakan partai diatas tjita2 bersama, jaitu menegakkan hukum Allah dinegeri kita ini, hukum jang membawa keadilan dan kemakmuran bagi rakjat serta kedjajaan bagi negara Republik Indonesia. Kita menuntut supaja partai2 Islam pertama-tama bersatu padu, berhenti dari pada mempertahankan berdirinja partai jang pada achirnja hanja mendjadi alat adu domba dari pada golongan jang hendak meretakkan dan memusnahkan kita semua. Kita menuntut persatu paduan partai2 Islam, jang erat bekerdja sama dengan partai jang berdasarkan agama lainnja.

Kita menuntut sekarang ini kepada pimpinan partai2 Islam masing2! Djangan ditunggu lama-lama lagi apa jang diminta oleh ummat dan pemuda Islam sekarang ini! Bahaja sudah tampak membajang!

Kemenangan Islam dipelupuk mata

TIAP2 HASIL JANG DITJAPAI OLEH PARTAI2 ISLAM, BERARTI MEMPERKUAT KEDUDUKAN ISLAM INDONESIA

Djakarta, 5 Oktober (Pemandangan).

Dalam keterangannja kepada pers kemaren siang dilapangan terbang Kemajoran sewaktu ia akan berangkat ke Djawa Timur dan Djawa Tengah untuk meninjau dari dekat hasil2 pemungutan suara tanggal 29 September jang lalu, ketua Umum Pimpinan Partai Masjumi Mohammad Natsir mengatakan, bahwa melihat kepada hasil2 jang telah kita ketahui dari angka2 sementara jang kita lihat sampai hari ini, menampakkan kedudukan Islam di Indonesia semangkin kuat.

MOHD. NATSIR.

Saja bergembira, demikian Natsir seterusnja, bahwa melihat hasil2 jang ditjapai oleh partai Masjumi di Djakarta Raya, Djawa Barat dan dari daerah2 seberang, begitu pula hasil2 jang ditjapai oleh N.U. di Djawa Timur dan Djawa Tengah.

Djangan terumbang-ambing dengan perslah

Mengenai perslah2 sementara dan segala matjam analisa dari beberapa surat-kabar tertentu, saja pesankan kepada seluruh keluarga Masjumi dan ummat Islam umumnja, supaja dalam saat2 menunggu hasil pemilihan umum selengkapnja, djanganlah hendaknja mendjadi terumbang-ambing, terutama djangan terpengaruh oleh tjara2 propokatif dari sebagian surat-kabar jang mempunjai tendenz kearah itu.

Memang menurut perslah sementara pemilihan di Djawa Tengah dan Djawa Timur seberapa jang tersjar sekarang ini, hasil jang diperoleh partai Masjumi, lebih rendah dari jang diduga, akan tetapi disamping itu kata Natsir seterusnja, saja bersjukur bahwa partai se-idoologi kita Nahdatul Ulama telah mentjapai hasil jang baik dikedua daerah itu, walaupun dari berita2 luar Djawa kentara bahwa partai Masjumi mendapat kedudukan jang baik.

Achirnja dikatakan oleh Mohammad Natsir, bahwa walhasil, tiap2 suara jang ditjapai oleh Masjumi dan Nahdatul Ulama serta partai2 Islam lainnja, berarti hasil untuk memperkuat kedudukan Islam di Indonesia. Saja harapkan kata Natsir, kepada seluruh keluarga Masjumi, supaja tetap mendjadi pedjoang jang bersifat satria.

Bagaimana pendjualan Hotel Homan.

Kemudian Mr. Senoadji menerangkan, bahwa djuga Thesaurier Generaal, Mr. Sugiarto telah didengar keterangannja, mengenai pendjualan saham2 dari Hotel Homan di Bandung.

Pedjabat2 tinggi diusut perkara penjelundupan dan pemasukan orang2 asing

KEDJAKSAAN AGUNG KERDJA KERAS

Djakarta, 5 Oktober (Pem).

KEPALA Djawatan Reserse Pusat, Mr. Senoadji menerangkan kemarin, bahwa beberapa pedjabat tinggi Djawatan Imigrasi Pusat, jaitu Mr. Alwi, Mr. Rahmat dan Supadi telah didengar keterangannja mengenai soal procedure masuknja orang2 asing ke Indonesia ini. Keterangan2 jang dimintakan itu ada hubungannja dengan penahanan 3 orang baru2 ini, diantaranja seorang asing, jaitu M.P. S.R. dan S.D.

Selandjutnja dikatakan oleh Mr. Senoadji, bahwa telah diperiksa pula beberapa Kepala Polisi Sumatera Utara mengenai soal penjelundupan didaerah Sumatera Utara. Soal ini sudah lama dan oleh pihak Kedjaksaan Agung telah lama dilakukan penjelidikan. Djadi sama sekali adalah tidak benar berita2 dalam pers seolah2 persoalan penjelundupan di Sumatera Utara itu baru mendapat perhatian dari Kedjaksaan Agung.

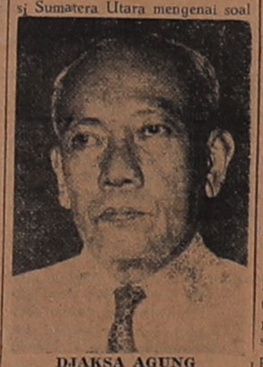

DJAKSA AGUNG SUPRAPTO.

Paspor dinas Mr. Iskaq ditjabut oleh pemerintah

KARENA ADA SOAL2 KRIMINIL JANG BERSANGKUTAN DENGAN DIRINJA

Djakarta, 5 Oktober (Pem).

BERHUBUNG dengan berita jang menjatakan, bahwa bekas Menteri Perekonomian Mr. Iskaq telah berangkat ke Eropa dari Singapura dengan menumpang pesawat KLM, atas pertanjaan pers, Djaksa Agung Suprapto menerangkan, bahwa memang Mr. Iskaq telah berangkat ke Roma dari Singapura, akan tetapi mengenai kabar bahwa dia telah pergi ke Djerman Barat belum ada diterima kepastiannja.

Djaksa Agung Suprapto menambahkan, bahwa sedjak hari Senin (kemarin dulu) oleh Pemerintah telah ditjabut paspor dinas (dienst-paspoort) dari Mr. Iskaq jang berlaku untuk 4 bulan, karena ada soal2 pemeriksaan kriminil jang bersangkutan dengan dirinja.

Ditanja, apakah soal kriminil itu ada hubungannja dengan perkara Arsjad Astrajuda atau Sumidjan jang telah ditangkap baru2 ini, Djaksa Agung Suprapto hanja mengatakan: mungkin: Ia belum bersedia mendjelaskan apa sebenarnja soal kriminil jang menjangkut Mr. Iskaq itu.

Pasport dinas kepada Mr. Iskaq itu telah diberikan oleh Kementerian Luar Negeri dibawah pimpinan Menteri Luar Negeri Mr. Sunarjo dimasa kabinet A-A sedang demisioner.

— — —

OPERASI MOBRIG DI ATJEH.

Medan, 3 Oktober.

Suatu operasi non-stop telah diadakan oleh pihak Mobrig sedjak tgl. 11 s.d. 26 September jbl. disekitar Seruwai dan Sol Iju di kawedanaan Tamiang dan diwilajah Kruong Keukuh Atjeh Utara. Dalam gerakan ini pihak Mobrig telah memperoleh hasil2 jang sangat banjak merugikan pada gerombolan. Demikian diperoleh keterangan dari public relations kepolisian Sumatera Utara.

Dalam gerakan tsb. al. telah dapat disita 450 bajonet, 1 truk, 1 mesin tempel, berpuluh2 bal kain wol, sementara 1 tongkang jang menurut penjelidikan dipergunakan untuk penjelundupan telah dihantjurkan pula.

Selain itu menurut tjatatan telah disita pula 280 bidji bandeja jang diketahui berasal dari penjelundupan. Sebuah asrama jang bisa memuat kira2 1000 orang telah dibakar.

Selandjutnja operasi Mobrig Cie 5272 Kuala Simpang dalam operasinja itu telah berhasil pula menjita 1 powerwagon getah sheet jang diketahui hendak diselundupkan. Dua orang Tionghoa jang diduga tersangkut dalam penjelundupan2 itu telah ditahan. (PIA).

MENLU ANAK AGUNG GDE AGUNG:

Indonesia tidak punja niat utk hentikan tuntutannja terhadap Irian Barat

PBB (New York), 3 Oktober.

Menteri luar negeri Indonesia mr. Ide Anak Agung Gde Agung menerangkan pada hari Senin, bahwa ia sedang menunggu-nunggu saat untuk mempeladjari hubungan antara Indonesia dan Nederland dengan harapan besar, bahwa usaha2 itu akan menghasilkan ikatan2 jang lebih baik antara kedua bangsa.

Dalam interviuw chusus dengan United Press mr. Anak Agung Gde Agung menerangkan, bahwa ia akan mengambil insjiatip pribadi dalam perundingan2 tidak resmi di Djakarta dan Den Haag dengan maksud menarik keuntungan dari apa jang kelihatanja sebagai permulaan perasaan jang lebih baik antara pemerintah Indonesia dan pemerintah Nederland.

Mr. Anak Agung memberikan keterangan mengenai keadaan persoalan antara Indonesia dan Nederland dalam ruangan sidang madjelis umum, beberapa menit setelah madjlis umum mengambil keputusan untuk memasukkan masalah Irian Barat dalam agenda.

Kemudian kepadanja diadjukan pertanjaan apakah ada harapan akan tertjapaj suatu kompromi mengenai masalah itu, mengingat bahwa pihak Belanda tetap berkeras, bahwa mereka tidak akan mengerahkan kedaulatan atas Irian Barat kepada Indonesia, sedangkan pihak Indonesia kelihatannja tidak akan menghentikan tuntutannja itu.

„Kami dapat mempeladjari semua kemungkinan", demikian djawabnja „Dalam persoalan antara negara kadang2 timbul perkembangan2 jang dapat merobah sikap mereka. Dalam masalah Irian Barat mungkin masih terdapat titik2 persamaan jang belum dipeladjari.

Kami harus terus berusaha mentjarinja. Masalah itu harus ditindjau dalam rangka hubungan antara Indonesia dan Belanda. Kami menghadapi begitu banjak persoalan. Langkah selandjutnja ialah perdebatan dalam panitia pertama madjlis umum.

Akan tetapi sementara itu masih ada waktu untuk mempeladjari seluruh persoalan dengan melalui saluran2 diplomatik dan politik".

Diterangkannja bahwa ia ingin menegaskan bahwa Indonesia tidak mempunjai niat untuk menghentikan tuntutannja terhadap kedaulatan atas Irian Barat. Indonesia berpendapat, bahwa daerah itu pernah merupakan bagian dari Hindia Belanda dan seharusnja diserahkan oleh Belanda 6 tahun jang lalu.

Diterangkan selandjutnja, bahwa Belanda kepada Republik Indonesia wa pemerintah Indonesia tidak akan menjetudjui setiap langkah dari pihak Belanda untuk memberikan hak menentukan nasib sendiri kepada rakjat Irian Barat sebagai dasar penjelesaian.

Dengan maksud untuk membantu dalam perundingan2 antara Indonesia dan Belanda itu di kandung maksud untuk „memperkuat" komisarjat agung Indonesia di Den Haag.

Temui Dulles.

Pada hari Senin itu mr. Anak Agung Gde Agung bertemu dengan menteri luar negeri Amerika John Foster Dulles di Washington. Kepada para wartawan ia menerangkan kemudian bahwa „mereka telah membitjarakan soal2 umum mengenai hubungan antara Indonesia dan Amerika".

„Kami tidak membitjarakan setjara mendalam sesuatu soal", demikian katanja, sambil menambahkan, bahwa kundjungannja semata-mata merupakan suatu kundjungan kehormatan. (UP).

Pertemuan Menlu Indonesia-Belanda

Djakarta, 4 Oktober.

Pada hari Selasa siang djurubitjara kementerian luar negeri mengumumkan suatu „joint statement" antara menteri luar negeri Indonesia dan menteri luar negeri Nederland jang berbunji sbb.:

„Sewaktu berada di New York menteri luar negeri Indonesia, mr. Ide Anak Agung Gde Agung dan rekannja dari Nederland, mr. J.M.A.H. Luns telah mengadakan beberapa pertemuan dimana keinginan dari kedua pemerintah jang lebih dahulu telah dinjatakan untuk memperbaiki perhubungan antara kedua belah pihak dibitjarakan lagi.

Hasil dari pada pertukaran pikiran setjara informil itu diadjukan oleh kedua menteri tersebut kepada pemerintahnja masing2.

Diharapkan bahwa didalam waktu jang tidak lama lagi dapat diletakkan dasar untuk mengadakan pembitjaraan resmi atas tingkat pemerintah". Demikian joint statement dari menteri2 luar negeri Indonesia dan Belanda. (PIA).

PEMUNGUTAN SUARA DIULANGI DI 5 TPS.

Semarang, 4 Oktober.

Menurut keterangan jang didapat PIA dari Panitia pemilihan Djawa Tengah untuk wilajah Djawa Tengah hanja di 5 tempat pemungutan suara akan diulangi lagi pemungutan suara, jaitu di Semarang, Kudus, Pekalongan, Djepara dan Pemalang.

Adapun jang menjebabkan diulanginja pemungutan suara itu, ialah antaranja karena banjak hal2 jang menurut peraturan tidak sjah. (PIA).

— — —

READING AKAN KUNDJUNGI INDONESIA.

London, 3 Oktober.

Menteri negara Inggeris Marquess of Reading akan mengundjungi Indonesia dalam minggu depan, demikian didapat kabar pada hari Senin dari kalangan2 jang berwadjib di London.

Reading akan melakukan kundjungan resminja jang pertama ke Indonesia dalam perdjalanannja kekonperensi Rentjana Kolombo jang akan dibuka pada tanggal 17 Oktober.

Dutabesar Indonesia di London Prof. Supomo pada hari Senin mengadakan pembitjaraan dengan Reading dikementerian luar negeri Inggeris, demikian diumumkan dengan resmi. Kalangan2 jang mengetahui menerangkan, bahwa kedua pembesar itu telah membitjarakan rentjana kundjungan Reading ke Indonesia. UP.

Tarik teguh dan tetap garis tegak lurus pd dasar kejakinan Tuhan Tunggal

PERINTAH HARIAN WAKIL KSAD

Djakarta, 4 Oktober.

Berkenaan dengan hari angkatan perang tgl. 5 Oktober, wakil kepala staf angkatan darat, kol. Zulkifli Lubis mengeluarkan perintah harian jang selengkapnja berbunji sebagai berikut:

Rekan kepradjuritan angkatan darat, para perwira, bentara dan bawahan.

Dengan 5 Oktober 1955 ini, berlangsunglah sedjarah usia 10 tahun tentara nasional. Banjak derita-tekanan, pahit-berat hidup, jang djalami oleh kepradjuritan kita, chususnja jang berada dimedan djauh, dimana tiap detik maut mengintai. Aneka kehendak terkeluar ataupun dikemukakan, teratur dan tidak teratur. Ingin saja mejakinkan, bahwa segala pahit itu adalah hakekat hidup bagi tiap bangsa, jang memberanikan diri untuk menumbuh-tegakkan daja-menghidupkan.

Disamping itu, wadjib pada tiap pimpinan ikut merasakan segalanja itu, mengertikan pada diri sendiri, dan berusaha pasti2 mendapatkan djalan untuk mengatasinja tingkat demi setingkat lembang dengan kesedaran serta kekuatan masjarakat dan negara. Bangsa saja, dapatnja berlandjut pergulatan daja-hidup tentara nasional hingga dewasa ini. Untuk itu pudji kita pada Tuhan Maha Pelindung.

Seterusnja angkatan darat sebagai tentara nasional dengan nuluri untuk membangun tanggung

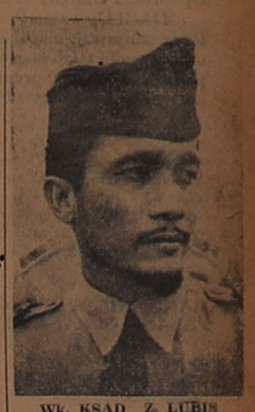

Wk. KSAD Z. LUBIS

djawab, sebagai insan maupun sebagai organisasi, untuk sekarang dan dihari-datang, berpesan mewadjibkan pada kita sekalian untuk memasti-tegakkan laku-perbawaan sebagai berikut:

1. Tarik teguh dan tetap garis-tegak lurus pada dasar kejakinan Tuhan Tunggal.
2. Bekalkan budi, achlak dan akal setinggi-tinggi, seluas-luas dan sedalam-dalamnja dalam membawa hidup berumah tangga, andaikan Guru bagi keluarga sendiri.
3. Utuhkan rasa-berteman dalam derita sesama pradjurit.
4. Bidjaksana mentjari nasehat dalam membawa diri pada perbuatan pergaulan masjarakat besar.
5. Berpatuh hormat pada tiap unsur pimpinan.
6. Tertibkan kerdja dan sasaran kerdja berorganisasi.
7. Tjiptakan daja seni-kepemimpinan. Selesai.

Demikian perintahan harian wakil KSAD. (PIA).

— — —

TINDAKAN PERANTJIS ADALAH DEMI „PRESTISE NASIONAL?

Paris, 3 Oktober.

Perdana menteri Edgar Faure telah mengumumkan keputusan Perantjis untuk keluar dari PBB, berhubung dengan diterimanja masalah Aldjazairiah masuk dalam agenda PBB, demi „prestise Nasional".

Putusan Faure itu — mendjelang dibukanja kembali parlemen Perantjis — akan sangat penting sekali. Dalam menghadapi Rusia di PBB Faure bertindak lebih tadjam dengan mendapat sokongan dari kabinet dan rakjat Perantjis, sedjak meninggalnja Andrei Vishinsky.

Menteri luar negeri Antoine Pinay telah memanggil dutabesar Rusia di Paris kekementerian luar negeri pada hari Senin pagi dan memberitahukan kepadanja, bahwa kundjungan Faure dan Pinay jang sedjanja akan diadakan pada achir bulan Oktober ini ditunda hingga waktu jang tidak ditetapkan, berhubung dengan suara jang diberikan Rusia terhadap Perantjis dalam masalah Aldjazairiah itu.

Pada pagi hari Senin sumber2 berwadjib menerangkan, bahwa Pinay telah memberikan instruksi kepada wakil2 diplomatik Perantjis dike-28 negara, jang telah memberikan suaranja menentang tindakan Perantjis dalam hal menengenai masalah Aldjazairiah itu, supaja menarik perhatian negara2 jang bersangkutan sekitar tindakan jang akan djambil Perantjis dalam hubungannja dengan negara2 itu. (PIA).

MOHAMMAD ALI:

Berikan „perwakilan jg lajak"

KEPADA NEGARA2 ASIA DAN AFRIKA DALAM DK

New York, 3 Oktober.

Mohammed Ali bekas perdana menteri Pakistan dan sekarang dutabesar di Washington, pada hari Senin berseru kepada madjlis umum PBB supaja memberikan „perwakilan jang lebih lajak" kepada negara2 Asia dan Afrika dalam dewan keamanan badan jang terpenting dari organisasi dunia itu.

Diterangkannja, bahwa dibawah persetudjuan tahun 1946 antara negara2 besar, negara2 di Asia Tenggara dan Timur Djauh jang meliputi daerah jang luas sekali dengan penduduk sedjumlah 700 djuta lebih tidak diwakili dengan selajaknja.

Keadaan sedemikian tidak dapat dibiarkan terus berlangsung, dan perlu diperbaiki selekas-lekasnja dengan djalan mengadakan amandemen terhadap ketentuan2 jang bersangkutan dalam Piagam PBB.

Mohammed Ali djuga menjinggung soal keanggautaan baru PBB dengan menerangkan bahwa selama bertahun2 sedjumlah negara jang telah memenuhi sarat keanggautaan dengan sia2 berusaha memasuki PBB. Ia mengingatkan kembali, bahwa konferensi Asia-Afrika di Badung dalam bulan April jang lalu menjokong pemasukan semua negara jang sudah memenuhi sarat keanggautaan, dan terutama negara2 Kambodja, Sajlan, Djepang, Jordnja, Libya dan Vietnam (dengan bersatu).

„Karena itu delegasi saja pertjaja, bahwa dewan keamanan dengan segera akan mengusulkan penerimaan negara2 tersebut sebagai anggauta PBB, ketjuali Vietnam jang masih menunggu penjatuannja kembali", demikian Mohammed Ali. (Reuter).

AUSTRALIA TETAP PADA PENDIRIANNJA.

Canbarra, 4 Oktober.

Perdana menteri Australia, Robert Gordon Menzies pada hari Selasa menerangkan dalam madjlis rendah, bahwa Australia tetap, pada pendiriannja untuk mengakui kedaulatan Belanda atas Irian Barat.

Diterangkannja, bahwa politik jang didjalankan oleh Australia ialah dengan tegas mengakui kedaulatan Belanda di Irian Barat dan membantah adanja dasar jg kuat untuk menjokong tuntutan Indonesia atas daerah itu.

Politik Australia itu sudah tjukup djelas dan tidak akan berobah. Pemerintah Australia jang tetap pada pendirian itu demikian katanja. (Reuter).

PUTERI MARGARET — KAPTEN TOWNSEND BERTUNANGAN.

New York, 4 Oktober.

Menurut dugaan, istana Buckingham akan mengumumkan dalam bulan Oktober ini djuga pertunangan antara puteri Margaret dengan kapten Peter Townsend, jang telah bertjerai dengan isterinja, demikian dikabarkan oleh madjalah Times pada hari Senin ini. (UP).

Ketua PBSMS menjerahkan tanda mata kepada Presiden Sukarno.

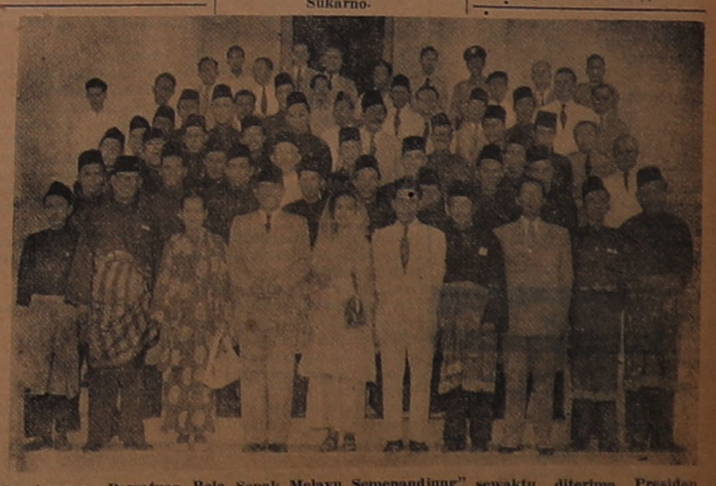

Rombongan „Persatuan Bola Sepak Melayu Semenandjung" sewaktu diterima Presiden di Istana Merdeka. Anggota2 rombongan PBSMS ialah jang berpakaian Nasional Malaya. Didapat 2 orang wanita ialah Presiden Sukarno. Dalam gambar ini tampak selandjutnja tokoh2 PSSI dan Perdja. (Gambar Antara).

REPUBLIK INDONESIA

Pemandangan

Diterbitkan pada tgl. 1 Oktober 1933 oleh Penerbit & Pertjetakan N.V. „PEMANDANGAN"

Pemimpin Umum:
R. H. O. DJUNAEDI
Pemimpin Redaksi: S. M. SJAAF
—oOo—
Alamat: Senen Raja 107, Telp. G. 1810
Telp. rumah pem. red. G. 1118
Posttrommel No. 118
Djakarta.
—oOo—
Harga langganan:
Djakarta Raja dan Djawa Barat: Rp. 14.50
Luar Djawa Barat ..... Rp. 15.50
—oOo—
Harga Iklan: Per m.m. kolom Rp. 0.90 (Pembajaran dimuka).

Ibu Kota dan Sekitarnja

Djapen Kotapradja siapkan diri hadapi kampanje pemilihan Konstituante

PENGALAMAN2 DALAM PEMUNGUTAN SUARA UNTUK DPR DIDJADIKAN PELADJARAN

Djakarta, 5 Oktober (Pemandangan).

DARI Djawatan Penerangan Kotapradja Djakarta Raya wartawan kita mendapat kabar, bahwa dewasa ini Djapenko telah memulai menjiapkan diri untuk kampanje menghadapi pemilihan anggauta Konstituante tanggal 15 Desember 1955 jang akan datang.

Beberapa pengalaman2 jang terdjadi dalam pelaksanaan pemungutan suara tanggal 29 September jang lalu, akan didjadikan peladjaran2 dalam persjapan sekarang ini. Diantara pengalaman2 tersebut adalah seperti dalam soal2 teknis, perhubungan dan lain2 sebagainja.

UANG TUNAI DAN SEPASANG GELANG MAS LENJAP.

Djakarta, 5 Oktober (Pem).

Nj. Sakrj Sunarto bertempat tinggal di Djl. Djawa 113 telah melaporkan kepada polisi bahwa dari kamar tidurnja dalam sebuah lemari pakajan telah lenjap uang tunai sebesar Rp. 1.300,— beserta sepasang gelang mas 30 gram berharga Rp. 2.500,—.

Menurut nj. Sunarto kehilangan ini mungkin dilakukan oleh 2 orang pembantu rumah tangganja (budjang) masing2 bernama mbok Hardjo dan Nasahan. Lenjapnja barang2 tersebut antara tanggal 26 — 30 September jang baru lalu.

5.000 TUTUP BOTOL KOSONG DITJURI.

Djakarta, 5 Oktober (Pem).

Oei Kim Hay jang mempunjai perusahaan botol2 kosong di gang Bantam, pada tanggal 26 September djam 13.00 telah mengetahui bahwa 5.000 tutup botolnja jang berharga lk. Rp. 1.625,— telah hilang dari gudangnja.

Tersangka dalam pentjurian ini seorang laki2 bernama Roy tempat tinggal di gang Talang, jang kini melarikan diri. Demikian laporannja kepada polisi.

PENODONGAN DI GUNUNG SAHARI.

Djakarta, 5 Oktober (Pem).

Untuk kesekian kalinja didjalanan umum Gunung Sahari telah kembali beraksi kaum pembegal, jang kali ini jang mendjadi korbannja adalah Rachmat penduduk Kampung Rawasari 66 Djakarta.

Pembegal itu terdiri 4 orang, seorang diantaranja pakai sendjata pistol. Kerugian Rachmat terdiri dari uang kontan Rp. 2.300,— dan beserta 2 buah arlodji. Semuanja berdjumlah Rp. 3.525,—. Kaum pembegal tersebut kemudian melarikan diri.

Terdjadi kemaren dulu 3 Oktober djam 18.25 sore.

TJAMAT D.I. TJIKEDUNG DITANGKAP DI DJATINEGARA.

Djakarta, 5 Oktober (Pem).

Dibawa pimpinan P.I.P. klas I R. Suparta dari Seksi VII Djatinegara, pada tanggal 23 September jang lalu telah berhasil menangkap seorang pamongpradja D.I. dengan pangkat Tjamat bernama Sawad alias Sajid bin Abdullah dirumah seorang pegawai D.K.A. bernama Rodjak di Kampung Bali Matraman. Penangkapan itu dilakukan kira2 djam 03.00 pagi dengan tidak ada suatu perlawanan.

Menurut pemeriksaan, Sawad telah mendjabat pangkat itu sedjak tahun 1947 hingga 1955 ini dan berkedudukan di Tjikedung kabupaten Indramaju.

BAJI DIGUGURKAN DAN DIBUANG.

Djakarta, 5 Oktober (Pem).

Pada tanggal 1 Oktober jang lalu, djam 9 pagi telah diketemukan seorang baji perempuan jang tidak dikenal siapa ibunja. Baji tersebut tidak bernjawa lagi, dan rupanja ia dilahirkan dengan tjara menggugurkan, karena menurut pemeriksaan baji itu belum tjukup umur dalam kandungan.

Baji jang malang itu diketemukan dalam saluran pipa besi, di pinggir kali djl. Pedjompangan terbungkus dengan kertas koran dan untuk pemeriksaan, telah dibawa ke RSUP Salemba.

Apotik Malam

Rumah obat jang dibuka menurut gilirannja masing2 pada hari ini adalah sbb.:

Chung Hua, Medan Glodog 2 — Odopharm, Hajam Wuruk 47 — Bavosta, Djalan Segara 9 — Rathkamp, Senen Raya 66 — Tunggal, Salemba 17 — Djawa, Djalan Djawa 83 — Galenica, Tanah Abang Bukit 39-41.

satriyan Angkatan Laut Priok telah diadakan upatjara pembubaran Compie Amphibious Task Force, dengan dihadiri oleh Komandan Maritiem Djakarta, Komandan KMKBDR, Komandan Polisi Perairan, Komd. Komando Pelabuhan, Militer Attache India dan Naval Attache Angkatan Laut Belanda.

Pada upatjara tersebut Letnan Kolonel Sambas Komd. KMKBDR menjatakan bahwa tugas jang dilaksanakan oleh para anggauta Angkatan Perang mendjaga keamanan dalam pemilihan umum sangat memuaskan walaupun masih ada kekurangannja.

Dalam 1 bulan atau dua bulan lagi kita akan mendapat tugas lagi mendjaga keamanan, hendaklah para Komandan memperhatikan kekurangan2 jang kita ketahui dalam mendjaga keamanan dalam pemilihan umum.

Majoor John Lie selaku Komandan Daerah Maritiem Djakarta memberikan amanatnja kepada para anak buah Amphibious Task Force jang isinja mengutjapkan diperbanjak terima kasih atas terlaksananja tugas dengan baik dan sangat memuaskan. Pada hari ini dengan resmi Compie Amphibious Task Force dibubarkan. Demikianlah amanatnja Majoor John Lie.

Sambutan jang terachir dari Kapten A.R. Saroinsong Komandan Corvet RI „Hang Tuah" mengutjapkan diperbanjak terima kasih kepada para anak buah Amphibious Task Force.

Sebagai penutup upatjara diadakan defile dibawah pimpinan Letnan Pelaut O.P. Kusno dengan kekuatan 1 Compie Amphibious Task Force dan dimeriahkan oleh muziek Angkatan Laut.

Demikianlah berita dari Djawatan Penerangan Staf Angkatan Laut.

PENIPUAN RP. 7.000,—

Djakarta, 5 Oktober (Pem).

Telah melaporkan kepada Polisi, Oemar bin Dahir tinggal di Gg. 23 Tandjung Priok, bahwa ia atas kerugiannja sendiri telah ditipu oleh seorang bernama Badjeri tinggal di Gg. 20, berupa uang sebanjak Rp. 7.000,—.

Penipuan ini telah sedjak tahun 1954, tetapi baru sekarang dilaporkan, karena sampai saat ini Badjeri tersebut tidak muntjul2 lagi.

MESIN TIK KEMENTERIAN PERTANIAN DI TJURI.

Djakarta, 5 Oktober (Pem).

Hasan bin Sutan Mardjuki telah melaporkan kepada polisi, bahwa sebuah mesin tik merk Royal kepunjaan Kementerian Pertanian djl. Gadjah Mada telah ditjuri orang, dimana sipentjuri telah mempergunakan kuntji palsu.

Kedjadian ini antara tanggal 1 — 3 Oktober. Berapa harga mesin tersebut tidak diterangkan.

KALI TJIMANDIRI MEMAKAN KORBAN.

Djakarta, 5 Oktober (Pem).

Lurah Desa Bunar mengabarkan, bahwa pada tanggal 1 Oktober kira2 djam 6 pagi sewaktu seorang laki2 berumur 30 tahun bernama Naih buang air dikakus dipinggir kali Tjimandiri telah djatuh terpeleset terus tenggelam.

Setelah ditjari2 kemana hanjutnja Naih pada hari itu djuga, tidak dapat diketemukan. Besoknja kira2 djam 4 sore djauh dari kakus tadi, diketemukan Naih telah mendjadi maut.

HEWAR NISAN GUGUR DALAM KETJELAKAAN LALU LINTAS.

Djakarta, 5 Oktober (Pem).

Hewar binti Nisan jang sedang menjeberang djalan didjalan Raya Priok pada tanggal 30 September tengah hari telah ditubruk oleh sebuah mobil station wagon B. 24109 jang dikemudikan oleh Manusama J. dari Weltevreden 12.

Karena luka2 berat akibat tubrukan tadi, Nisa djbawa ke RS UP tetapi besok paginja djam 04.45 Nisan telah menghembuskan nafasnja jang terachir.

N.V. „BINTANG TUDJUH" DIRUGIKAN RP. 12.612,50.

Djakarta, 5 Oktober (Pem).

Atas kerugian N.V. „Bintang Tudjuh" Krekot, pada tanggal 27 Sepember jang baru lalu, telah digelapkan oleh seorang laki2 bernama Tjhong Ting bertempat tinggal di Karanganjar. Dalam uang sebanjak Rp. 12.612,50. Demikian dilaporkan oleh Thaj Hjap Tjin pegawai N.V. tersebut.

Berkat kegiatan Polisi, achirnja Tjhong dapat ditangkap dan untuk pemeriksaan terdakwa di tahan.

KEBAKARAN DI KAMPUNG UTAN PANDJANG

Djakarta, 5 Oktober (Pem).

Polisi Pasarnangka telah menerima laporan, bahwa di Kampung Utanpandjang Rk. XVII kemaren dulu djam 01.00 malam telah terdjadi kebakaran disebuah rumah petak 14 pintu dan didiami oleh 45 djiwa, kepunjaan Sumata. Kerugian akibat kebakaran ini ditaksir Rp. 8.300,— sedang korban manusia tidak ada. Asal mulanja api, adalah dari penjewa salah satu kamar bernama Wasdjad, api diketahui setelah menjala di atas atap.

Atas bantuan orang2 kampung disekitar itu, api tidak meluaskan mangsanja, karena dapat segera dipadamkan.

PEMBUBARAN AMPHIBIOUS TASK FORCE.

Djakarta, 5 Oktober (Pem).

Pada tgl. 3 Oktober di Ke-

Orang & Peristiwa

JOHN DUCLOS, dari Radio Malaya, baru2 ini telah berkundjung ke Djawatan penerangan propinsi Nusa Tenggara dalam rangka perdjalanannja ke beberapa tempat di Indonesia djl. kepulau Bali.

I GUSTI GDE SUBANIA dan IDA BAGUS OKA, masing2 utusan Dewan Pemerintah Daerah Bali, meninjau kedaerah objek transmigrasi di Sumatera Selatan jang kini telah kembali ke-Bali, menjatakan keketjewaannja melihat penderitaan 40 keluarga transmigran dari Bali jang tidak sesuai djaminan jang didjandjikan.

A.L. TH. RELL, P.H.D., pada hari ini djam 20.00 memberi tjeramah kepada anggauta2 Pendidikan UMUM dan Universal Cultural Club tentang "Wat Zich aan het vol trokken is" dalam bahasa Belanda, di djl. Pemuda 8 untuk segala golongan.

Pembagian kursi untuk DPR di lakukan dalam 6 tingkat

SEDJUMLAH 260 ANGGOTA DPR DIBAGI DALAM 16 DAERAH

Djakarta, 3 Oktober.

BERDASARKAN ketentuan2 dalam undang2 pemilihan umum, maka pembagian kursi2 kepada partai2 dan golongan golongan jang turut dalam pemilihan umum, dilakukan dalam 6 tingkatan.

Tingkat pertama dan kedua dilakukan oleh Panitia Pemilihan (propinsi) dibawah pengawasan PPI; tingkat ke-3 sampai tingkat ke-5 dilakukan oleh PPI dan tingkat keenam oleh pemerintah.

Pembagian kursi dalam tingkat pertama itu dilakukan oleh Panitia Pemilihan dimasing2 daerah pemilihan jang bersangkutan. Kiesqoutient itu diperoleh dari hasil bagi djumlah pemilih jang memberikan suaranja dengan djumlah kursi jang diperuntukkan bagi daerah pemilihan itu.

Djika misalnja untuk daerah pemilihan I ditentukan 10 kursi untuk DPR, dan djumlah pemilih jang memberikan suaranja 1 djuta, maka diesqoutientnja, ialah 1.000.000: 10 = 100.000. Kalau daftar A misalnja mentjapai 340.000, maka daftar itu mendapat 340.000: 100.000 = 3 kursi. Dalam pembagian tingkat I ini daftar A ini mempunjai sisa suara 340.000 — 300.000 = 40.000.

Dalam prakteknja, maka setelah pembagian tingkat pertama ini tiap2 daftar (partai atau golongan) akan mempunjai sedjumlah sisa suara, sehingga dengan demikian pula djumlah kursi jang diperuntukkan daerah pemilihan itu, tidak akan terbagi habis.

Djumlah kursi jang tidak terbagi ini akan dibagi kelak dalam pembagian tingkat kedua.

Tingkat kedua.

Pembagian kursi tingkat kedua ini didasarkan pada Kiesqoutient dari daerah pemilihan jang bersangkutan untuk daftar gabungan didalam satu daerah pemilihan.

Djikalau daftar A sesudah pembagian tingkat I masih mempunjai sisa suara 40.000 dan daftar F mempunjai sisa suara 70.000, dan pada saat pentjalonan kedua daftar itu telah meminta untuk digabungkan dalam pembagian kursi, maka daftar gabungan (A dan B) itu mentjapai 70.000 + 40.000 = 110.000.

Dengan demikian maka daftar gabungan ini dapat memperoleh satu kursi, dengan sisa suara 10.000. Korsi jang diperoleh daftar gabungan itu diberikan kepada daftar A atau B menurut persetudjuan mereka.

Tingkat ketiga.

Djikalau sesudah pembagian kursi tingkat kedua itu djumlah korsi jang belum terbagi ada 10 dan djumlah sisa suara ada 600.000, maka 600.000 kemudian dibagi 10 = 60.000. 60.000 ini dinamakan kiesquotient untuk seluruh Indonesia.

Pembagian tingkat ketiga ini didasarkan kepada kiesquotient ini. Suatu daftar jg. mendapat suara atau sisa suara kurang dari kiesquotient untuk daerah pemilihan jang bersangkutan, tetapi lebih besar dari kiesquotient untuk seluruh Indonesia ini mendapat satu korsi.

Djikalau sesudah pembagian korsi tingkat ketiga ini selesai, masih ada sisa korsi, maka sisa korsi ini dibagi dalam pembagian tingkat ke-4.

Tingkat keempat.

Pembagian tingkat keempat ini djuga didasarkan pada kiesquotient untuk seluruh Indonesia, tetapi kali ini diperuntukri dua daftar atau lebih didalam 2 atau lebih daerah pemilihan.

Misalnja daftar E dari daerah pemilihan I mendapat 50.000 suara. Daftar F dari daerah pemilihan V mendapat suara 30.000. Kedua daftar itu, daftar E dan F waktu pentjalonan telah meminta untuk digabungkan bagi pembagian korsi, hal mana dimungkinkan oleh pasal 37 ajat 2 dari undang2 No. 7.

Dengan gabungan ini, maka kedua daftar ini mentjapai 50.000 tambah 30.000 = 80.000 suara. Dengan demikian daftar gabungan ini bisa memperoleh satu korsi (kiesquotient untuk seluruh Indonesia, jaitu 60.000 seperti disebut sebagai tjontoh diatas).

Satu korsi ini diberikan kepada daftar jang mempunjai sisa suara terbesar, jaitu dalam hal ini daftar E. Djikalau dalam tingkat IV korsi2 masih belum terbagi habis, maka sisa korsi akan dibagi dalam **tingkat V.**

Tingkat kelima.

Djikalau sampai tingkat IV masing2 daftar masih mempunjai sisa suara, maka sisa korsi2 jang masih belum terbagi habis diberikan kepada daftar2 jang mempunjai sisa suara tertinggi.

Sisa2 korsi itu dibagi menurut urutan banjaknja djumlah sisa suara dari daftar2, sampai sisa korsi itu habis. Djikalau andaikata sisa korsi jg. masih belum terbagi berdjumlah 4 dan masing2 daftar mempunjai sisa2 sbb.:

Daftar A mempunjai sisa suara 50.000
Daftar B mempunjai sisa suara 40.000
Daftar C mempunjai sisa suara 20.000
Daftar D mempunjai sisa suara 19.000
Daftar E mempunjai sisa suara 10.000

dan seterusnja, maka jang mendapat pembagian ialah keempat daftar jang pertama, jaitu daftar A, B, C, dan D.

Tingkat keenam.

Pembagian kursi tingkat VI hanjalah dilakukan didalam dua kemungkinan. Pertama pembagian kursi tingkat VI ini berupa pengangkatan anggota2 untuk daerah pemilihan

(Bersambung ke hal. III)

PROF. BAHDER DJOHAN

Madjelis Umum PBB bitjarakan masalah Irian Brt

KEPUTUSAN PANITYA ATJARA TIMBULKAN KECHAWATIRAN BESAR BAGI PEMERINTAH BELANDA

PBB (New York), 3 Oktober (UP).

Madjelis umum PBB dengan menjampaikan keberatan2 pihak Belanda dan Australia, telah memutuskan pada hari Senin untuk dalam kedua tahunnja berturut2 mebitjarakan masalah antara Indonesia dan Nederland mengenai Irian Barat. Perbandingan suara jalah 31 lawan 18 dengan 9 abstain.

Perantjis pada hari Djum'at jang lalu telah menjinggalkan sidang madjelis umum karena masalah Aldjazairjah ditempatkan di agenda madjelis umum dan Juni ini menjatakan suara blanko dalam pemungutan suara.

Masalah Irian Barat akan disebahkan kepada panitya politik utama dari madjelis untuk pembitjaraan2 pendahuluan. Dalam pada itu tidak diharapkan, bahwa masalah ini akan dibitjarakan dalam beberapa pekan ini.

Sebelumnja madjelis umum PBB mengadakan sidang pleno untuk membitjarakan apakah masalah ini ditjantumkan dalam agenda atau tidak. Panitya atjara pada hari Kemis jang lalu telah menjarankan dengan perbandingan suara 7 lawan 5 dan 2 abstain, supaja masalah ini ditjantumkan dalam agenda madjelis umum.

Dr. J.M.A.H. Luns menteri luar negeri Belanda njatakan kepada madjelis umum, bahwa keputusan panitya atjara telah menimbulkan kechawatiran besar pada pemerintahnja.

„Kami sangat menjesalkan anjuran panitya atjara ini, pertama karena konsekwensinja bagi negara kami sendiri akan tetapi terutama karena akibat2 jang buruk daripada penerimaan andjuran ini terhadap perhubungan di depan hari antara Indonesia dan Belanda". Luns selandjutnja njatakan, bahwa perhubungan itu telah mendjadi baik setelah pemerintah baru di Indonesia terbentuk. Dikatakan, bahwa kemadjuan2 dalam perhubunan ini memerlukan „goodwill dan usaha jang sabar".

Luns njatakan, bahwa perdebatan dalam PBB hanja akan dapat mempunjai akibat jang merugikan. Djika sjarat2 sementara tertentu dapat dipenuhi, maka akan diadakan pembitjaraan2 dan pembitjaraan2 ini akan meliputi banjak soal jang penting bagi kedua negara, demikian Luns. Dinjatakan, bahwa mengenai kedudukan djatas Irian Barat, ia hendak mengingatkan kembali pada madjelis akan pendirian pemerintah Belanda jang sering dinjatakan, jakni bahwa masalah ini hanja dapat dipetjahkan oleh penduduk daerah itu sendiri.

Pemungutan suara.

Jang memberikan suara setudju dalam pemungutan suara mengenai masalah ini ialah India, Indonesia, Iran, Libanon, Liberia, Meksiko, Pakistan, Filipina, Polandia, Arab Saudi, Syria, Thailand, Ukraina, Sovjet Uni, Uruguay, Yaman, Jugoslavia, Afghanistan, Argentina, Bolivia, Birma, Byelo-Rusia, Costaricca, Tsekoslovakia, Ecuador, Mesir, El Salvador, Ethiopia, Guatemala dan Haiti.

Jang tidak setudju ialah Honduras, Icelandia, Israel, Luxembourg, Nederland, New Zealand, Nicaragua, Norwegia, Panama, Swedia, Afrika Selatan, Inggris, Australia, Belgia, Columbia, Cuba, Denmark, Republik Deminika.

Jang abstain: Paraguay, Peru, Turki, Amerika Serikat, Venezuela, Brazilja, Canada, Chili dan Tiongkok. Perantjis dan Junani tidak menghadiri sidang madjelis umum.

Pendirian masing2 pihak.

Indonesia njatakan, bahwa Irian Barat sebenarnja harus disebahkan kepadanja ketika Belanda menjerahkan wilajah bekas Hindja Belanda dalam tahun 1949. Delegasi Indonsia tahun jang lampau tidak berhasil dalam usahanja supaja madjelis umum PBB mengambil resolusi jang minta kepada Belanda supaja membuka kembali perundingannja mengenai Irian Barat.

Madjelis umum bertindak dengan tjepat setelah mendengar alasan2 jang dikemukakan oleh wakil Belanda dr. Luns dan wakil Indonesia mr. Ide Anak Agung Gde Agung, menteri luar negeri Indonesia jang memimpin delegasi RI, ke madjelis umum.

Masing2 pihak moderaat dalam mengadjukan alasan2nja. Dalam pada itu setiap pihak masing2 tetap pada pendirianni. Kedua2nja menjatakan bahwa perhubungan antara Indonesia dan Belanda dalam taraf kemadjuan.

Luns menjatakan, bahwa hal ini sudah tjukup untuk mentjegah perdebatan dalam madjelis umum, tetapi Anak Agung Gde Agung menjatakan, bahwa tidak ada salahnja untuk menjelesaikan masalah ini. Luns menjatakan, bahwa pembitjaraan2 jang ditudjukan untuk mendekatkan Indonesia dan Belanda dapat diadakan, „djika sjarat2 sementara jang tertentu telah dipenuhi".

Ia tidak mengemukakan sjarat-apa2, akan tetapi menjatakan, bahwa sjarat2 itu meliputi beberapa soal jang sangat penting bagi kedua negara.

Imfiltrasi dari Irian Barat?

Tual, 30 Sept. (PIA).

Menurut berita terlambat jang diterima dari Larat di Maluku Tenggara tanggal 16 September jl. sebuah kampung Landessar bagian timur, telah didatangi oleh 6 orang gerombolan bersendjata lengkap. Menurut laporan penduduk semuanja mereka dari suku Ambon dan seorang diantaranja pernah mendjadi guru dikampung tsb., tetapi achir2 ini dikabarkan telah lari ke Irian Barat.

Setelah menanjakan soal2 pemilihan umum mereka terus meninggalkan kampung tersebut dengan tidak diketahui kemana perginja. Pihak alat2 negara dewasa ini sedang giat dalam pengusutan.

Goresan Djendjek

GORESAN I.

Kini sudah ada golongan jg. menjuarakan supaja gerakan pemberantasan korupsi jang kini sedang dan akan dipelihara oleh pemerintah dihentikan sadja. Alasannja adalah karena perimbangan baru dalam dunia politik sesudah pemilihan umum membajangkan bahwa kedudukannja akan penting dalam parlemen dan pemerintah nanti.

Mang Gores djadi tidak habis tanja, „Djadinja kalau sudah dapat berkuasa lagi, gem berantasan korupsi harus distop dan koruptor2 mereka di suruh berkuasa lagi?"

Mang Gores dari sekarang sadja minta ampuuuuun.....

GORESAN II.

Analisanja hop Mas Klujur mengatakan: PNI djuga mendapat kemenangan2 terutama di Djawa Tengah dan Djawa Timur, terutama karena pengaruh pamong pradja jang dikuasainja, dan djuga karena semangat „Kedjawan" jang didukung oleh partai ini dengan pimpinannja.

Mang Gores hanja bisa berkata: Kenjataan tentang „Kedjawan" memang Mang Gores tidak bisa sangkal.....!

GORESAN III.

Kijai Bedor jang diwaktu belakangan ini seolah-olah kehilangan kuku untuk mentjakar tjakar seperti dulu itu menulis ketjaman jang kira2 ditudjukan kepada Mang Gores seperti berikut: „Kijai Bedor bersedia mengusulkan kepada Bung Hopdaktur jang djadi anggota parlemen sekarang ini, kalau djabatannja diminta supaja diserahkan, entah kepada wartawan jang mengaku terpandai sendiri di Pasar Senen....."

Kalau memang bisa dan mau begitu, Mang Gores mah, kagak keberatan.....!

MANG GORES.

PEMBERANTASAN BAHAJA EROSI DIDAERAH GORONTALO.

Makasar, 3 Oktober.

Inspektir djawatan pertanian propinsi Sulawesi, Sun Bone jang baru tiba dari peninjauannja didaerah Sulawesi Utara menerangkan, bahwa usaha kearah pemeberantasan bahaja erosi didaerah Gorontalo, harus segera mendapat perhatian pemerintah, karena djika tidak daerah tsb. akan menghadapi kekurangan2 jang tidak diingini.

Dua buah sungai jang mengelilingi kota Gorontalo, jaitu sungai Bone dan sungai Bolango, jang keadaannja sekarang semangkin hari semangkin dangkal, menjebabkan kota Gorontalo senantiasa diantjam oleh bahaja bandjir. Keadaan jang sudah njata, ialah banjaknja djalan2, djembatan dan bangunan2 jang rusak.

Antjaman2 bahaja erosi ini ditimbulkan oleh keadaan pegunungan jang membudjur disamping sungai Bolango, jang keadaannja sekarang sudah tandus karena penebangan kaju setjara liar oleh penduduk.

Berhubung dengan itu Sun Bone memintakkan perhatian pemerintah dan djawatan2 jg. bersangkutan untuk mentjegah hal2 jang tidak di-ingini disamping kesadaran penduduk terhadap arti hutan. PIA.

Tjiandjur

UDJIAN DJURU RAWAT.

Tjiandjur, 3 Oktober (Pem).

Pada hari Rebo jbl. bertempat dirumah sakit Warungdjambe telah diadakan udjian djuru perawatan jang diikuti oleh 27 orang. Dalam udjian itu jang lulus hanja 23 orang, dibawah pimpinan Sobandi dan Jaja, dan sebagai pengudjian ialah Dr. Isak dan Dr. Pudjosuwarno.

PERPISAHAN DJAPEN KAB TJIANDJUR.

Pada hari Saptu jbl. bertempat di Djawatan Penerangan Kabupaten Tjiandjur telah diadakan perpisahan, berhubung Ismaun Kepala Penerangan Kabupaten dipindahkan ke Djawatan Penerangan Propinsi Djawa Barat. Sebagai gantinja ialah R. Muchtaram jg. dulunja mendjabat Koordinator Propinsi.

PEMUNGUTAN SUARA DALAM KABUPATEN TJIANDJUR BERDJALAN LANTJAR.

Pada waktu pemungutan suara di Kabupaten Tjiandjur pada umumnja menggembirakan sekali karena djalannja pemilihan sangat lantjar, dan memuaskan.

Gambaran sementara untuk kota Tjiandjur adalah sbb.:

PNI	96.882
Masjumi	94.224
NU	36.372
PSII	16.533
PKI	19.820
Parki	1.217

Tenaga Atom utk pengobatan

TENAGA atom jang bisa menghantjur-binasakan ummat manusia itu telah sedjak lama diusahakan supaja dapat dipakai untuk maksud maksud damai.

Sebuah konperensi internasional jang dihadiri djuga oleh Amerika Serikat dan Rusja telah berlangsung di Geneva untuk maksud ini. Kini tenaga atom dengan setjara bersungguh-sungguh telah disuruh bekerdja untuk membantu penjelidikan dalam ilmu pengobatan. Pabrik obat Pfizer, pabrik obat antibiotika jang terbesar didunia, bersama-sama dengan tudjuh pabrik obat lain telah memutuskan untuk membangun sebuah reaktor atom untuk ilmu pengobatan.

Reaktor atom ini akan menghasilkan isotop2 jang pendek umurnja, dan dapat dipergunakan untuk mempeladjari bagaimana obat obat bekerdja dalam tubuh orang sakit, demikian diterangkan oleh Dr. John E. McKeen, presiden Pfizer. Isotop2 ini umurnja hanja beberapa hari, dan biasanja tidak tersedja untuk dipakai bagi penjelidikan pengobatan. Ahli2 pengobatan tahu, bahwa obat antibiotika seperti terramycin amat besar tenaganja untuk membasmi bakteria2 jang menimbulkan penjakit. Kini mereka mentjari bagaimana terramycin membasmi bakteria2 ini dalam tubuh manusja.

Djika diketahui, bagaimana obat-obatan bekerdja dalam tubuh manusja, maka akan mendjadi lebih mudahlah untuk mentjari matjam-matjam obat2an baru. Selain dari ini, maka penjinaran dengan tenaga atom djuga mungkin dapat dipakai untuk membersihkan obat-obatan dan untuk membikin bahan makanan djadi awet tahan lama. Jang ikut dalam pembangunan reaktor atom untuk pengobatan ini antara lain ialah AMF Atomics, American Tobacco Co., Continental Can Co., Corning Glass Works, International Nickel Co., Socony Mobil Oil dan US Rubber Co.

Demikianlah dapat dilihat betapa tenaga atom kini meliputi berbagai lapangan usaha manusja. Hasil2 penjelidikan dengan pemakaian tenaga atom untuk maksud menolong penghidupan manusia akan membuka pintu2 baru bagi lebih baiknja manusja dapat hidup djatas dunia kita. (GLOBE PRESS).

BERITA2 PBB:

Indonesia masih kekurangan Universitas

PARA MAHA GURU SEMUA „OVERBELAST"

Djakarta, 3 Oktober.

DJUMLAH mahasiswa di Djakarta sudah meningkat sampai lebih empat ribu, diantaranja dari universitas Indonesia sadja sampai penutupan tahun-kuliah jang baru berdjumlah 3.196 orang, sedang jang lain adalah dari universitas nasional, akademi polisi dan 11 perguruan tinggi partikelir.

Dibandingkan dengan Djokja jang mempunjai djumlah mahasiswa lebih 7000 orang, Djakarta masih ketinggalan, dibandingkan dengan Bandung djuga ketinggalan sebab Bandung mempunjai mahasiswa lebih dari 4500 orang diantaranja dari universitas Indonesia 4274 orang.

Djumlah mahasiswa jang menuntut peladjaran di Bogor adalah 910 orang dari fakultas pertanian dan kedokteran hewan.

Pemondokan mahasiswa

Walaupun djumlah mahasiswa di Djakarta itu tidak sebanjak di Djokja atau Bandung tetapi soal pemondokannja disinipun sudah merupakan soal kemasjarakatan jang sulit, demikian kata prof. Bahder Djohan ketua universitas Indonesia dalam pertjakapannja dengan PIA.

Tidak semua mahasiswa itu dapat bantuan tjukup dari orang tuanja dan dapat tinggal dirumah jang terletak dite, djalan besar, sebab banjak jang orang tuanja bukan hartawan jang tidak mudah mengeluarkan ongkos lebih 400 rupiah sebulan untuk anaknja.

Kota mahasiswa di Rawamangun.

Oleh universitas Indonesia sudah diusahakan sedjak dua tahun ini didirikan sebuah asrama besar, gedung dua tingkat di Rawamangun dimuka golflink orang Inggeris. Gedung asrama itu sudah mendekati penjiapannja, ongkosnja 10 djuta. Dibelakang hari dikeliling itu akan timbul satu kota universitas seperti campus di Amerika Serikat dan cite universitaire di Paris.

Kalau gedung ini siap dapatlah tertolong 490 orang mahasiswa dengan pemondokan (hanja asrama lelaki).

Gedung asrama jang pantas.

Menurut pandangan sementara perumahan ini masuk jg. pantas buat zaman kemerdekaan ini, mewah suasananja kalau dibandingkan dengan asrama Stovia dulu dimana prof. Bahder Djohan beladjar dan berdiam.

Kamar-kamarnja besar ukuran enam kali empat setengah meter. Dalam satu kamar akan ditempatkan empat orang. Tiap mahasiswa mendapat tempat tidur, lemari pakaian pakai hangkast, medja studi pakai latji. Tjahaja masuk terang benderang. Ditiap sajap gedung asrama itu ada tempat mandi modern pakai douche, wastafel, wc. modern dsb.-nja dan ada bangsal untuk rekreasi, tempat makan dan ada lagi bangsal ditingkat pertama untuk rapat2 dan menerima tamu. Listrik lampunja diadakan oleh agregat sendiri, jang hampir siap. Mesin2 agregatnja sudah ada. Dikeliling asrama itu akan diadakan lapangan olah raga, football, tennis dan swimming pool.

Djurusan studi jang disukai.

Dari daftar angka2 berkenaan dengan kesukaan mahasiswa dalam memilih djurusan studi, ternjata bahwa kesukaan itu tahun ini, tetap seperti tahun2 jang lewat, jakni kebanjakan memilih hukum (ini djurusan jang paling digemari), kedua ekonomi, ketiga teknik, keempat ilmu pasti dan alam, kelima kedokteran, keenam pertanian, ketudjuh sastra dan paling sedikit memilih kedokteran hewan.

Jang siap tahun ini sangat sedikit.

Difakultas teknik Bandung jang siap tahun kuliah jang baru lampau adalah 37 orang, jakni terbagi sbb.: sardjana teknik 24 orang, sardjana IPA 13 orang, diantaranja dua wanita. Diantara jang 13 orang tersebut jang mendjadi ahli farmasi 9 orang. Kalau diambil procentage dari mahasiswa jang masuk tiap tahun, hasil studi jang sedemikian itu sangat sedikit sekali, jakni dibawah 10 procent.

Djuga di Djakarta studie-resultat jang tertjapai oleh para mahasiswa menjedihkan sekali dan patut mendapat perhatian dan mendjadi bahan problem jang harus dipetjahkan, untuk mengetahui dimanakah letaknja kesalahannja.

Jang mendjadi dokter 31 orang, kira2 10 procent, jang mendjadi sardjana hukum 58, kurang dari 10 procent, tapi jang paling rendah ialah hasil studi dalam ilmu ekonomi, padahal jang nomor dua disukai. Jang mendjadi sardjana ekonomi hanja 7, kurang dari dua percent. Kami tahu, kata prof. Bahder Djohan bahwa ini hasil pertanja. Hasil studi di Bogor adalah lebih baik, jg mendjadi insinjur pertanian 10 orang dan jang mendjadi sardjana ilmu hewan (dokter) 11 orang, lebih dari 10 percent.

Bandingkan hasil studi ini dengan hasil studi mahasiswa A.D.L.N. Akademi Polisi dan mahasiswa Indonesia diluar negeri jang beladjar dengan pengawasan seperti di Den Helder, Breda, Amerika Serikat. Disana hasilnja hampir 100 percent, maka diuniversitas Indonesia sangatlah mengetjewakan. Angka2 jang sedemikian mengetjewakan itu djuga terdapat dilain2 universitas kita di Indonesia. Hasil jang ada di Djokja tidak lebih besar dari Djakarta atau Bandung.

Ketika ditanjakan oleh PIA kepada beberapa mahaguru tentang hasil studi para mahasiswa kita, ada diantaranja jang mengatakan bahwa baik sekali dipertimbangkan, supaja systim beladjar di Indonesia diubah, umpamanja dengan tjara pengawasan dan lebih streng mengadakan selekasi pada murid tamatan SMA supaja mereka dapat menerusakan studinja dengan lantjar.

Ada mahaguru jang menduga bahwa pengetahuan jang didapat dalam SMA harus diperdalam, supaja dapat mengikuti kuliah2 dan peladjaran bahasa harus dinaikkan mutunja, sebab kesukaran timbul pula pada waktu mempeladjari kitab2 bahasa asing, sedang dalam bahasa Indonesia hampir tidak ada buku studi jang mendjamin studi jang dalam.

Pada umumnja para mahaguru masih banjak jang belum begitu sedar akan kesungguhan (ernst) dalam studinja, mungkin banjak faktor2 jang melengahkan mereka, tetapi kata beberapa mahaguru baik djikalau ditindjau bersama sosial ini agak dalam lebih baik sedalam2nja umpamanja dalam satu pertemuan para mahaguru dan wakil2 perkumpulan studenten, supaja hasil studi para mahasiswa dapat dinaikkan.

Seorang mahaguru berkata pada PIA: „Kita tidak boleh abaikan soal mahasiswa ini dan harus mendjadikannja soal penting, karena hari depannja bangsa kita bergantung pada mereka. Beliau menerangkan, bahwa beladjar diserkolah tinggi bukan satu rangkaian kesenangan, tapi sering penderitaan. Tiap mahasiswa menelan ongkos lebih besar dari pada uang kuliah jang dibajarnja dan uang itu diambil dari padjak rakjat. Tiap mahasiswa jang tidak sudah pada waktunja berarti mengembat pembangunan negara dan kemadjuan bangsa".

Djumlah mahasiswa wanita dan sardjana wanita.

Perbandingan djumlah banjaknja mahasiswa wanita dan mahasiswa pria diuniversitas Indonesia adalah: pria 8889, wanita 1514 (hampir seperenam). Dalam tahun kuliah jg baru lalu diuniversitas Indonesia sadja

Radio

Djakarta, 6 Oktober 1955.
06,10 Bahana Singapura — 06,30 Kwartet Irama — 07,10 Lagu2 Atjeh — 07,30 Ork. Haw. Suara Istana — 13,10 Ork. Bia — 14,10 Ork. Kr. Kesuma — 17,00 Seni Djawa St. Djakarta — 18,15 Ruangan olah raga — 18,30 Partapanuli melody — 20,40 Ork. Sesando Timor — 21,00 Mimbar Islam — 21,15 Musik Ballet — 22,20 Ork. Gambus Alwatthan — 23,00 Tutup.

Bandung, 6 Oktober 1955.
06,10 The Progressives — 06,40 Kerontjong baru — 07,10 Djenaka Sunda — 07,45 Ork. Mascotte — 13,05 Gamelan Surabaja — 13,15 Ork. Budipekerti — 13,30 Carry dan kawan2nja — 14,10 Gamelan Sunda instrumental — 17,05 Taman kanak2 ketjil — 19,20 Empat Sekawan — 19,30 Ork. Salung Minang — 20,30 Mimbar Islam — 21,15 Matjapat dan tembang Sunda — 23,00 Tutup.

Tjirebon, 6 Oktober 1955.
06,12 Ork. Jou Loss — 06,40 Empat Sekawan Jachja — 07.40 Gamelan Degung — 13,10 Gamelan St. Surakarta — 13,40 Peter Orke d.o. — 14,10 Irama Trio — 17,05 Kwartet Sudharnito — 17,45 Ruangan Djapenkab. — 18,10 Tapanuli modern — 19,30 Mimbar Islam — 20,30 Ork. Serodja — 22,20 Tembang Sunda St. Bandung — 23,00 Tutup.

Harga emas

Djakara, 4 Oktober.

Harga emas di Djakarta pada hari Selasa tanggal 4 Oktober mentjatat Rp. 55,50 untuk kwalitet A dan Rp. 54,50 untuk kwalitet B setiap gramnja.

Keadaan pasar sepi. (PIA).

TONTONAN

Astoria: „Fast and Loose".
Alhambra: „Untamed women"
Capitol: „The Princess and the Pirate".
Cinema: „Cattle Queen of Montana".
Grand: „Captain Kidd and the slave girl".
Garden Hall: „The Country Girl".
Rex: Lanka Dahos.
Cathay: Keyston Kops.
Globe: Bewafa.
Happy: „Apache".
Majestic: „Amber"
Menteng: „The Princess and the Pirate".
Metropole: „B.F.S. Daughter".
Orion: „Knight of the round table".
Rivoli: „Antara dua Sorga".
1 Perampok".
Rialto: „Eulis Atjeh".
Rex: Lanka Dahan
Roxy: „Antara dua Sorga".
1 Perampok".
Sintu: „Antara dua Sorga".
Chang Hai: „Shiv Kanya".

GAMAL ABDEL NASSER:

Israel bermaksud lantjarkan serangan besar2an thd. Mesir pd. tg. 28 Peb. jl.

2 BUAH DOKUMEN DARI INGGERIS & PERANTJIS DISITA

Kairo, 2 Oktober (Reuter).

Perdana menteri Mesir kolonel Gamal Abdel Nasser menerangkan Minggu malam di Kairo, bahwa dinas rahasia Mesir telah dapat menjita sebuah dokumen jang menjatakan, bahwa Israel bermaksud untuk melantjarkan serangan2 besar2an terhadap Mesir sesudah tgl. 28 Februari jang lalu, akan tetapi kemudian batalkan maksudnja setelah mengetahui, bahwa tentara Suriah telah mendapat perintah untuk menjerang Israel apabila Israel menjerang Mesir.

Dalam pidatonja, ketika diadakan parade diakademi militer Mesir, Nasser menerangkan, bahwa dinas rahasia Mesir djuga telah menjita 2 buah dokumen dinas rahasia asing, satu dari Inggris dan satu dari Perantjis, jang menundjukkan besarnja bantuan negara2 Barat kepada Israel.

Diterangkan, bahwa dinas rahasia militer Mesir hari Sabtu telah menjita sebuah dokumen rahasia Inggris lainnja. Dalam dokumen itu dinjatakan, bahwa Mesir tidak mungkin akan menjerang Israel, sementara itu dia menduga bahwa Israel akan menjerang Mesir.

„Dokumen tersebut pada saat ini ada dikantor saja dan saja bersedia untuk memperlihatkannja kepada dutabesar Inggris di Kairo, kapan sadja ia menghendakinja", demikian keterangan Nasser dihadapan 359 orang opsir jang baru lulus.

Nasser selandjutnja menerangkan bahwa dokumen Perantjis jang telah dapat disita itu memperlihatkan besarnja bantuan militer Inggris dan Perantjis kepada Israel.

Dalam banuan ini termasuk 200 buah pesawat terbang meteor jet Inggris, 20 buah pesawat tempur Mosquito, 7 buah pesawat pengangkut, 100 buah tank Sherman, 15 buah tank Churchill, 100 buah mobil badja dan 70 putjuk meriam.

Inilah jang dimaksudkan oleh negara2 Barat dengan perkataan keseimbangan kekuatan di Timur Tengah — sendjata dan perlengkapan2 militer sebagai Israel dan kata2 serta djandji2 bagi Mesir", demikian Nasser.

Diterangkan, bahwa negara2 Barat „mempersendjatai Israel dan menolak untuk memberikan sendjata kepada Mesir, sehingga Mesir tetap dibawah kekuasaan dan didalam lingkungan pengaruh mereka".

Nasser berkata, „Mesir akan terus melaksanakan rentjananja untuk mempersendjatai dirinja. Mesir tidak akan mengizinkan kelemahan karena kelemahan adalah bagi mereka jang lemah".

„Kita akan mendjalankan politik kita sampai kita mempunjai tentara jang sudah lama kita idam2kan sedjak dulu — sebuah tentara jang kuat untuk pertahankan perbatasan2 kita akan tetapi bukan untuk menjerang. Saja ulangi sekali lagi, bahwa kita tidak mempunjai maksud untuk menimbulkan kerusuhan di Timur Tengah. Kita tidak menghendaki peperangan akan tetapi sebuah tentara jang kuat untuk melindungi perbatasan2 kita. Dan kita pasti akan mempunjai tentara jang kuat".

Demikian Nasser.

Kemlu Inggris mengenai keterangan Nasser.

Seorang djurubitjara kementerian luar negeri Inggris dlm. komentarnja mengenai berita tentang adanja dokumen2 mengenai pemberian sendjata2 oleh Inggris kepada Israel, menerangkan, bahwa bukan sekali ini sadja kabar2 seperti itu tersiar di jbu2 kota negara2 di Timur Tengah. Djurubitjara itu dengan tegas menolak untuk menerangkan, apakah dokumen jang dimaksudkan itu autentik atau tidak.

Perkara Schmidt

(Sambungan dari hal II).

sekali perbedaan saja dengan jang lain2nja sehingga dengan sendirinja saksi jang akan dihadapkan dengan saja akan mengenai diri saja" demikian pernjataan terdakwa.

Pembela bertanja kepada saksi apakah jang dikatakannja kepada polisi ketika saksi melaporkan diri? Pertanjaan ini didjawab saksi bahwa ia mengatakan kepada polisi bahwasanja ia lari dari gerombolan jang dibawa pimpinan Boch.

Keterangan Saksi Wim Eko.

Saksi Wim Eko alias Harjono, setelah disumpah setjara Kristen, atas pertanjaan hakim mendjawab bahwa ia belum pernah kenal dengan terdakwa Schmidt.

Djuga apakah sebabnja ia ditahan, saksi tidak mengetahuinja, hanja saksi pernah didengar keterangan2 mengenai kepergiannja dengan Manoch.

Dalam keterangannja saksi Wim Eko hanja mengatakan bahwa ia pernah empat kali pergi bersama Manoch jaitu ke Hotel Salak dua kali, ke Pelabuhan Ratu (Sukabumi) satu kali dan ke Hotel Homan satu kali.

Atas pertanjaan hakim apakah saksi sudah kenal lama dengan Manoch, Wim Eko mendjawab, bahwa ia kenal Manoch sedjak permulaan tahun 1953 didjalan Siliwangi (Djakarta), dikenalkan oleh Matthus dari KMKB.

Saksi pernah melihat terdakwa di Hotel Homan, ketika ia diadjak ke Bandung untuk melantjong" oleh Manoch, dimana pada waktu itu duduk2 di Hotel Homan, Schmidt, Teerling, Bosch dan Achmad Sungkawa.

Mengenai turut tidaknja Regnst pergi ke Bandung, saksi Wim Eko menjatakan bahwa ia ingat betul Regnst ikut bersama-sama ke Bandung pada waktu itu, demikian keterangan saksi Wim Eko alias Harjono.

Sidang kali ini ditunda dan akan dilandjutkan pada hari Senin tanggal 10 Oktober jg. akan datang.

Pembagian korsi untuk DPR

(Sambungan hal II)

jang berhubung dengan keadaan tidak dapat melaksanakan pemilihan anggota DPR pada waktunja seperti misalnja Irian Barat.

Kedua pembagian kursi tingkat VI ini dapat berupa pengangkatan anggota2 warganegara turunan asing (Arab, Eropah, Tionghoa) jang harus mendapat kursi sekurang2nja 3, 6 dan 9 untuk DPR.

Djika djumlah minimum ini sudah terpenuhi hasil pemungutan suara jang telah diadakan, tidak diadakan pengangkatan. Tetapi djikalau didalam djumlah anggota jang terpilih itu belum terdapat sekurang2nja 3 orang anggota keturunan Arab, 6 anggota keturunan Eropah dan 9 anggota keturunan Tionghoa, maka diadakanlah pengangkatan oleh pemerintah sekadar untuk mentjukupi djumlah minimum anggota keturunan asing tsb. Demikian (PIA).

Selandjutnja didjelaskan tentang beberapa daerah pemilih pemungutan suara untuk pemilihan anggauta Dewan Konstituante dan Anggauta Dewan Perwakilan Rakjat jang djumlah anggota untuk DPR sebanjak 260, maka daerah Indonesia dibagi dalam 16 daerah, seperti berikut:

1. Daerah Djawa-Timur — 58 korsi. 2. Daerah Djawa-Tengah — 57 korsi. 3. Daerah Djawa-Barat — 47 korsi. 4. Daerah Djakarta-Raya — 6 korsi. 5. Daerah Sumatera Selatan — 10 korsi. 6. Daerah Sumatera Tengah — 11 korsi. 7. Daerah Sumatera Utara — 16 korsi. 8. Daerah Kalimantan Barat — 4 korsi. 9. Daerah Kalimantan Selatan — 6 korsi. 10. Daerah Kalimantan Timur — 3 korsi. 11. Daerah Sulawesi Utara-Tengah — 6 korsi. 12. Daerah Sulawesi Tenggara-Selatan — 14 korsi. 13. Daerah Maluku — 3 korsi. 14. Daerah Sunda Ketjil Timur — 8 korsi. 15. Daerah Sunda Ketjil Barat — 8 korsi. 16. Daerah Irian Barat — 3 korsi.

Soal Marokko akan membahkar perdamaian dunia?

SEGENAP PASUKAN PERANTJIS DIKERAHKAN UNTUK HANTJURKAN PEMBERONTAK

Rabat, 3 Oktober (UP).

PERANTJIS pada hari Senin melakukan peperangan modern terhadap suku Barbar jang memberontak di Marokko Utara. Laporan2 pertama menjatakan, bahwa pesawat2 terbang dan meriam2 Perantjis telah menimbulkan banjak korban diantara suku jang gagah berani itu.

Residen djendral Perantjis di Marokko djendral Pirr Boyer la Tour du Moulin telah mengeluarkan perintah kepada pasukan2nja supaja dengan sekuat tenaga menghantjurkan kaum pemberontak.

Pemberontakan jang timbul dengan tiba2 itu menganjam akan menggagalkan usaha2nja untuk mengembalikan ketentiban di Marokko, setelah Perantjis berhasil menurunkan sultan Sidi Mohammed ben Moulay Arafa dari tachta kesultanan.

Djendral de la Tour telah menutup daerah2 jang luas di Marokko Utara dan mengetok kawat ke Perantjis untuk minta balabantuan. Lima buah batalion Perantjis segera dikirimkan ke Marokko untuk memperkuat pasukan2 disana, 2 batalion diantaranja dikirimkan dari Aldjazairjah.

Sementara pesawat2 terbang Perantjis membom pemusatan2 pemberontak dipegunungan Atlas Tengah, kolonel2 pasukan Perantjis bergerak menudju pos2 terdepan jang selama 48 djam terachir ini sedang menghadapi serangan kaum pemberontak jang djumlahnja lebih besar.

AMERIKA — INGGERIS BERSATU DENGAN PERANTJIS.

Washington, 3 Oktober.

Menteri luar negeri Inggeris Harold MacMillan dan menteri luar negeri AS John Foster Dulles hari Senin untuk selama dua djam telah mengadakan pertemuan untuk membitjarakan strategi bersama jang hendak dipergunakan oleh AS dan Inggeris dalam menghadapi krisis jang makin memuntjak di Timur Tengah.

Pertemuan tersebut berlangsung dikementerian luar negeri AS dan dihadiri djuga oleh 2 orang pembantu dari MacMillan serta duta besar Inggeris di Washington Sir Roger Makins.

Kepada pers sesudah selesai pertemuan tersebut diumumkan, bahwa mereka telah membitjarakan sepenuhnja soal konperensi jang akan diadakan dengan Rusia di Djenewa dan perhatian istimewa jang djuga telah diberikan kepada masalah2 Timur Tengah.

Mereka djuga telah membitjarakan keputusan jang telah diambil Perantjis untuk memboikot sidang Madjelis umum PBB sebagai akibat dari keputusan PBB untuk memperdebatkan masalah Aldjazairjah.

Berbitjara tentang sidang kabinet Perantjis mengenai masalah tersebut, menteri luar negeri Inggeris MacMillan menjatakan, bahwa „kita telah mentjatat dengan rasa lega, bahwa Perantjis telah mengambil keputusan untuk mempertahankan keanggautaannja dalam dewan keamanan dan dalam paitya perlutjutan sendjata PBB.

McMillan selandjutnja menjatakan simpatinja terhadap sikap Perantjis berkenaan dengan keputusan jang telah diambil oleh PBB mengenai masalah Aldjazairjah dan ia jakin, bahwa tindakan Perantjis untuk menarik diri dari madjelis umum PBB tidak akan selamanja terdjadi. (UP).

Indonesia masih kekurangan Universitas

(Sambungan dari hal. II).

Airlangga. Diluar Djawa masih ditunggu pendirian dan pengresmian universitas Adityawarman di Sumatra Tengah dan Universitas Hassanudin di Sulawesi.

Dibandingkan dengan ukuran di Eropah seperti negara Swiss jang mempunjai 7 universitas (ada jang telah lima abad usianja seperti di Basel, jang paling muda usialah lima puluh tahun di Neufchatel) ataupun dibandingkan dengan Djerman, Belanda, Inggeris dan Amerika Serikat maka di Indonesia ini harus sekurangnja mempunjai seratus universitas. Buat sementara politik pemerintah tampaknja hendak mengkonsolidasi dulu jang ada, karena buat jang ada sekarang sudah sangat kekurangan mahaguru, laboratoria dan alat2 peladjar, walaupun sjarat2nja umpamanja untuk mahaguru sudah disesuaikan dengan kepentingan dan keperluan disini.

Para mahaguru Indonesia overburden.

Keadaan disini dibandingkan umpamanja dengan sekolah tinggi teknik diuniversitas Zurich, disana djumlah teaching staff 355 orang untuk kira2 4500 mahasiswa (sekolah tinggi di Zurich itu jang mengharumkan nama Einstein dan dari Indonesia alm. Ratulangi). Bandung jang mempunja kira2 2500 mahasiswa tidak ada sepertiganja mempunjai teaching staff. Diuniversitas Bern teaching staff untuk hukum berdjumlah 1184 orang, kedokteran 742 orang. Kita mengerti sekarang bahwa mahaguru kita di Indonesia semuanja overbelast, bebannja terlalu berat sudah.

Dalam perkara perguruan tinggi Indonesia tjuma menang dari negara mana?

Indonesia dalam perkara universitas dibandingkan dengan keadaan di Mesir sudah kalah. Disana ada empat universitas. Indonesia dilihat jang menang kalau dibandingkan dengan keadaan sekolah tinggi dikeradjaan Saudi, Sudan, Yaman, Iran dan Iraq, tapi di bandingkan dengan keadaan negara dikelilingnja (jang merdeka) tidaklah Indonesia melebihinja seperti Australia, Siam, Burma, India dan Ceylon baik tentang hasil studi mahasiswanja.

Soal keliling universitas soal nasional penting.

Bertanjakan tentang soal2 dikeliling universitas2 di Indonesia prof. Bahder Djohan ketua universitas Indonesia menjatakan pada PIA, bahwa soal2 itu adalah termasuk soal pembangunan dan deradjat Indonesia dimata dunia. Tiap mahasiswa kata beliau harus melihat soal studinja, bukan sadja satu soal untuk keperluan nafkah dan mentjari kebahagiaan melainkan harus djuga memandang soal beladjarnja itu sebagai satu tjita2 memadjukan pembangunan negara dalam arti jang seluas-luasnja, sebab itu maka adalah soal studentenschap itu soal pengabdian pada bangsa dan negara. (PIA).

Dunia Dagang

Perundingan dagang Indonesia Malaya

Djakarta, 5-10 (Pemandangan)

PAGI kemarin bertempat di ruangan rapat Kementerian Luar Negeri telah dilakukan rapat pembukaan dari perundingan2 dagang antara Indonesia-Pan Malaya. Delegasi Indonesia diketuai oleh Mr. Utoyo Ramelan, Kepala Direktorat Ekonomi pada Kementerian Luar Negeri di Djakarta.

Delegasi Pan Malaya tersebut telah tiba di Djakarta pada hari Senin, jang terdiri dari 16 orang dengan pimpinan J.M. Jumabhoy, pembantu menteri perdagangan dan perindustrian Singapore.

Perundingan ini adalah bersifat kelandjutan dari pembitjaraan jang telah diadakan oleh David Marshall, perdana menteri Singapore dalam kunjungannja ke Indonesia beberapa waktu jang lalu.

Sebagaimana diketahui, sampai sekarang pendirian pemerintah dalam soal pembukaan kembali perdagangan dengan Singapore & Malaya itu ialah atas dasar barter. Tetapi fihak Malaya rupanja menginginkan supaja dasar ini dapat diperluas.

BURSA DJAKARTA.

Djakarta, 4 Oktober.

Obligasi2 RI naik ¼. BIN tidak mengalami perdagangan, demikian pula Escomptobank. Kedjadian2 lainnja mengenai: HVA 1225, VPV 480, 3% Conv. Lening 1937 (100) 76, 3% NI 1937 A (100) 80, NHB 1100, NIS 45, Goalpara 825, Radjamandala 205, Zuid Bantam 110, Nimef 280, Velodrome 200, Anaconda Copper 115, Intern. Nickel 100 dan Rep. Steel 84.

Peredaran hari Senin 3 Oktober nom: 3% Obligasi RI 1950 Rp. 521.100, saham Escomptobank Rp. 12.000, dana2 rupiah lainnja Rp. 170.510, dana2 gulden nihil, dengan GM 2/10 dan Shell Oil 2/10.

P. 7069

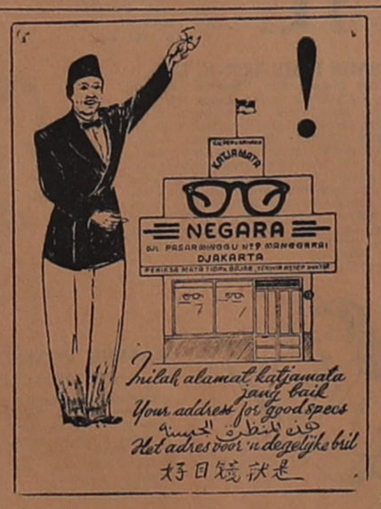

P. 7085

„DYNAMIS STORES"
BAGIAN TAILOR

Kramat Raja 72 Djakarta
Memberi peladjaran potong pakaian Tuan Dengan surat (Kursus tertulis), kirim Wesel Rp. 5,— sampai peladjaran pertjobaan.

P. 7076

Health is Wealth

MODERN GERMAN FORMULA

RADIUM GRAND TONIC PILS, menjembuhkan penjakit Urat Sjaraf Lemah. Muka Putjat. Perut Kembung. Otak Lemah. Djantung Berdebar. Telinga berbunji. Buah Pinggang sakit. Kaki-Tangan dingin semut-semutan. Sering mimpi atau Takut Marah-marah. Lekas Lupa, dan lain-lain Penjakit. Maka itu kita sediakan obat GARANTIE 100% MANDJUR dan MUDJARAB. Harga Per Botol Rp. 10,—.
RADIUM LADY TONIC PILS, is the safest and surest remedy for Lucarnoea. Spesial untuk wanita supaja datang bulan tjotjok. Darah Berhenti tidak djalan. Badan kurus. Pinggang sakit. Kepala Pusing. Marah2. Pikiran Tidak tetap. Keputihan dan lain-lain Penjakit. Harga Per Botol Rp. 10,—.
RADIUM BEAUTY TEST CREAM. Guaranteed to make you more Beatiful. Ilangkan segala Noda2 di Bagian Muka dan Bikin Tjantik Bersih Mukanja. Harga Per Botol Rp. 15,—.
RADIUM CHARMIS FACE CREAM. Menghilangkan item2, dan Djerawat, kekolotan, kukul. Panu2 atau bekas Tjatjar. Harga Per Botol Rp. 10,—.
RADIUM NAMI PUDER. Spesial buat njonja2 dan nona2 untuk ketjantikan Badan. Harga Per Botol Rp. 20,—.
RADIUM NAMI CREAM. Spesial untuk ketjantikan perempuan. Harga Per Botol Rp. 10,—.
RADIUM NOHAIR PUDER. Buat ilangkan Bulu2 hanja 5 menit bisa rontok dari kulit. Harga Per Botol Rp. 5,—.
RADIUM EYE DROPS. Buat segala penjakit mata, kurang terang kelihatan putih2 dimata, mata merah seperti asep dan lain2. Harga Per Botol Rp. 5,—.
RADIUM BLACK HAIR DYE. Fine Quality 100% Garantie. Tidak Luntur. Rambut Putih Djadi Item.
RADIUM BLACK HAIR LOTION. Bikin Item Rambut 100% Garantie tidak luntur. Harga Per Botol Rp. 15,—.
RADIUM BLACK HAIR DYOIL. Rambut putih lantas djadi item tidak luntur. Harga Per Botol Rp. 12,—.
RADIUM BLACK HAIR PERFUME POMADE. Bikin item Rambut jang paling baik. Harga Per Botol Rp. 20,—.

SEMUA OBAT2 BISA DIKIRIM KE SELURUH INDONESIA TAMBAH ONGKOS KIRIM 15%.
Terbikin Oleh:
WORLD AFMOUS Prof. TABIB FACHRUDDIN
14 Sawah Besar Phone 3804 Gambir.
D J A K A R T A.
THABIB HAJEE G.A. FACHRUDIN H.M.B.
Djalan Tepekong No. 3. M E D A N.

Agen2:
B. PIAR Pasar Tundjungan 81-82 Surabaja.
Toko KOHI-NOOR Petjinan 27, Malang.
Toko „98" Djagalan No. 98, Surabaja.
S. M. HAMZULAZIZ, Solo.
Toko AMIN BAWA, Samarinda.
Toko ASIA BARU, Balikpapan.
Toko FATEH Pnggung 79, Surabaja.
Toko MANIS Oro-Oro Dowo No. 2, Malang.

P. 7067

Buat BATIK HALUS, kain tjita jang bagus2, seperti Bemberg dll, barang2 klontong; Barang2 keradjinan buat rumah tangga, tanda mata dll.

Tikar mendong tenun buat rumah tangga dan mesdjid2 kwaliteit istimewa, karpet jang bagus2 dan bergambar, garisan2, brievenbak, prullemandjes, bermatjam2 tikar, datanglah pada:

Toko „SUKANAGARA"
Tanahabang Bukit 52/54 (wissel trem)
Djakarta.
atau
Dll. Pasar No. 35 — TASIKMALAJA.

P. 7066

„Minjak Obat Ban Leng"
„Obat Ban Leng Tjeng"
dan „Balsem Ban Leng"

Obat "BAN LENG TJENG" Bungkusan pakai tinta merah

Minjak obat "BAN LENG" Bungkusan pakai tinta biru.

Semua dapat diminum untuk menjembuhkan batuk baru atau lama, sakit tenggorokan, deysentry, sakit perut dan lain-lain.

Bagi bisul2, gatal2, kena api, digigit njamuk, kutu busuk, kaki seribuh (klabang) dan lain2 binatang berbisa dapat lekas hilang dengan digosokkannja.

Djuga dapat menjembuhkan AMBEIEN DALAM atau LUAR dengan diminum dan digosok dengan BAN LENG atau BAN LENG TJENG.

Apabila merasa lelah atau salah urat dari sport atau djatuh dapatlah BAN LENG, BAN LENG TJENG dan BALSEM BAN LENG digosokkan (dipidjet) dan diminum. Semua penjakit itu lekas sembuh karena: BAN LENG telah dapat banjak sekali surat pudjian dari TUAN-TUAN jang terkenal, seperti PADUKA RADJA², REGENT², PUTRA dari SULTAN, pegawai tinggi dan lain-lain, jang sudah disembuhkan oleh BAN LENG ini, dari matjam² penjakit.

Kalau Tuan suka batja tindasan dari surat-surat pudjian tersebut dimana dapat diperiksa tanda tangannja SIPEMUDJI, silahkan kirim adres Tuan jang terang (blok leter) kami nanti kirim itu kepada Tuan, atau Tuan dapat membatja djuga surat-surat pudjian tersebut didalam tiap-tiap botol obat BAN LENG dan BAN LENG TJENG.

„Minjak Obat BAN LENG", „Obat BAN LENG TJENG" dan „Balsem BAN LENG" dapat dibeli di Toko-Toko obat dan lain-lain tempat.

Kalau tidak, boleh kirim Rp. 11,— buat 1 botol BAN LENG, Rp. 17,— buat 1 botol BAN LENG TJENG dan Rp. 3.50 buat 1 blek Balsem BAN LENG. Nanti kami kirim dengan tertjatat pada tuan. (Ongkos kirim bebas).

Rumah Obat TJEH SHE TONG
Djalan BAWEAN No. 22 TELEFON S. 2207 SURABAJA

P. 7084

2 BULAN TAMAT TIDAK BUKTI WANG KEMBALI ! ! !

1. "AUTO MONTEUR".
2. „MONTEUR SPEDA MOTOR, KUMBANG DLL. SEBANGSA ITU": Theorie & Praktijk, Bongkar bermatjam2 merk auto hingga bertjerai-berai satu persatu dan dipasang kembali hingga berdjalan dengan sempurna. Setamatnja sanggup membuka perusahaan sendiri. Sudah puluhan ribu jang mendapat DIPLOMA dan mendapat kedudukan baik. Pemimpin 20 tahun praktijk dalam/luar negeri. GARANSI 2 BULAN TAMAT.
DIBUKA: TIAP² TANGGAL 6.
3. "STIR AUTO": Njonja Dr. Trisno, hanja ambil peladjaran 1 hari a 1 djam sudah lulus udjian dan mendapat RIJBEWIJS "A". DIBUKA SIANG/MALAM Ini hari mendaftar terus beladjar.
4. MENGETIK 10 DJARI IKAT MATA: Sudah terkenal dalam dan luar negeri, peladjaran ditamatkan 15 hari.
5. SMP/SMA "PRAPANCA": Afd. A.B.C., Klas I-II-III. Mata peladjaran dari Kementerian PPK. Meningkat tahun peladjaran ke V.

TJABANG2 ENDEE FLORES (Djl. Mesdjid 21) — TANDJUNGKARANG LAMPUNG (d/a Pendjahit NASIONAL) — SOLO (Djl. Tjarikan 115) — JOGJAKARTA (Djl. Ngabean 59) BANDUNG (Djl. Nanas 43) — MEDAN (Djl. Kantjil 51) — SEMARANG (Djl. Stadion 2) dan SURABAJA (Djl. Raya Ardjuna 75 — box 171 — Telp. s. 3215).

Pusat Jajasan "YOCOUB's COLLEGE".
Djl. Thamrin Rt. III
Udjung djl. Irian
Djakarta.

NB. Mintalah Prospectus lampirkan prangko Rp. 2,50.

P. 7064

Perusahaan EXPORT EXPRES STEMPEL & CLICHE "Gunung Gede"
KR. BALI 69 XX/2 DJAKARTA

FOR DYNAMIE MANHOOD

SEXANOL

Satu2nja obat KUAT untuk kelemahan laki2. Sexanol tidak mendorong sjahwat dengan djalan paksa seperti lain2 obat kuat jang tidak baik akibatnja, tapi SEXANOL kembalikan dan menahan tenaga dengan djalan NATUUR, menguatkan djantung urat2 sjarap, buah pinggang, perut, kelendjar2 dan cel2 air manik. Per doos ..... Rp. 20,—

GONOCIDAL
Adalah satu2nja obat untuk sembuhkan penjakit kentjing nanah, dan kotor baru/lama Kuruh2 (bacteria) jang menimbulkan penjakit ini adalah namanja Gonococcen. Apabila gonococcen sudah masuk kedalam kelendjar2 dan cel2 dari saluran kentjing, menimbulkan rupa2 penjakit seperti Entjok, sakit tulang2, pinggang dan dalam perdjalanan darah GONOCIDAL adalah ditanggung mandjur untuk basmikan gonococcen tsb. membersihkan saluran kentjing dan darah seluruhnja serta mudahlah dapat keturunan jang tadinja terhalang oleh ini penjakit. Harga per doos ..... Rp. 20,—

APRHODIN
Obat luar untuk laki2 memuaskan napsu. Per doos Rp. 10,—

ASTHMA CURE
Obat jang sudah banjak pudjian guna menjembuhkan sampai baik betul penjakit2 dari PIPA ANGIN dan PARU2 seperti sesak napas batuk kering atau basah, batuk darah dan bengek, dll. Harga per doos ..... Rp. 15,—

DC CREAM
Tanggung menghilangkan tanda2 hitam, djerawat, kukul dan panu. Beri tjahaja dan membikin tjantik paras mukanja. Per doos ..... Rp. 15,—

NO HAIR CREAM
Tjepat menghilangkan rambut dan tidak berbahaja dan gampang dipake. Per doos ..... Rp. 10,—

DC POMADE
Menguatkan akar2 dan kelendjar2 rambut. Maka rambut putih mendjadi hitam perlahan2 dan tidak keluar lagi. DC POMADE bukan tjelup rambut putih (haarverf) tapi dengan sendirinja berhentikan keluar rambut putih Rp. 30,—
SEXALIN untuk wanita jang sakit kotoran ..... „ 20,—
CLEANSING CREAM untuk bersihkan paras muka dan hilangkan make-up ..... „ 10,—
SPROSSEN - CREME untuk hilangkan tanda2 hitam, merah atau kuning dimuka atau dilain bagian badan ..... „ 10,—
BARYLTINE untuk tambah rambut, tjegah rontoknja dan bikin keriting, kilap dan rapi ..... „ 5,—
ATOM HAIRDYE untuk menghitamkan rambut putih. Tanggung tidak luntur dan istimewa kwaliteitnja. 3 Gr. Rp. 10,— 5 Gr. Rp. 15,— 10 Gr. Rp. 25,— 1 pak Rp. 5,—

DAPAT DIBELI DI TIAP TOKO OBAT TIONGHOA DISELURUH INDONESIA.
Pesanan luar kota tambah 15%.

"DC PHARMA"
DJAKARTA BANDUNG
Agen besar Ho Tjhiang Medical Hall Petak Sembilan No. 1 Djakarta.

P. 7073

Inilah OBAT Kesehatan
„STAMINOL"

STAMINOL MENJEMBUHKAN matjam2 penjakit dari kelemahan badan dan urat2 sjaraf, otak dan djantung seperti: Djantung ber-debar2 kaki tangan dingin gemeter, sakit pinggang mata kurang terang kenapsuan makan kurang, makanan tidak hantjur tidur kurang njenjak diwaktu tidur takut bermimpi-mimpi badan lemah suka lupa, darah kurang, kentjing manis lekas tjape, malas entjok linu2 kepala pusing sering mendatangkan marah2 darah naik pikiran bingung tidak tenang muka putjat semangat bekerdja hilang d.l.l.

SILAHKAN MENGAMBIL PERTJOBAAN
Ditanggung bermanfaat.

Dan lagi pula obat ini djuga menolong sama perempuan jang sakit seperti diatas jang kesehatan sering2 terganggu d.l.l.

HARGA 2.
STAMINOL — Obat buat laki & wanita Rp. 20,—.
BUST FORM PIL — Menguatkan dan memelihara kesehatan kaum wanita menjempurnakan bentuk badan wanita. Tambah darah Rp. 20.—.
LONG HAIR OIL — Minjak rambut buat bikin tumbuh dan pandjang rambut. Bikin dingin otak. Lama-lama rambut-nja bisa djadi kriting dan hitam Rp. 10.—.
HAIR REMOVER — Obat menghilangkan rambut Rp. 10,—.
Pil istimewa Rp. 15,—. Minjak istimewa „PUAS" Rp. 10,—.
FACE CREAM — Zalp hilangkan kukul, panu, djerawat, hitam hitaman dimuka laki dan wanita. No. 1 — Rp. 20,—. No. 2 Rp. 10.—.
BUST DEVELOPING CREAM — Buat memelihara dan menjempurnakan bentuk badan njonja Rp. 25,—.
BLACK HAIR DYE — Obat menghitamkan rambut Rp. 10.—.
AMAR POMADE — Seperti pomade biasa tetapi buat menghitamkan rambut. Gampang buat pakai seperti minjak rambut biasa. Pot besar Rp. 40,—. Pot ketjil Rp. 25,—.
INDIA OIL — Minjak goosk buat sakit kepala, perut, tulang, pilek, entjok, linu, masuk angin, dll. Rp. 10,—.
Pengiriman keseluruh Indonesia — Ongkos kirim 10%.
Sedikitnja Rp. 2,50. Buat djual lagi dapat korting bagus.

Pusat Pendjual:
„MULTI SPORT"
Kaliasin No. 7, Surabaja.

Bisa dapat beli disemua tobo obat Tionghoa di-mana2.
AGEN-AGEN:
Toko KOHINOOR, Petjinan Besar 27 — Malang.
R.O. NAN THOEN, Petjinan 90 — Malang.
Toko KING, Petjinan 62, Batu.
Restaurant CENTRUM, Gempol.
Toko OBAT, Pasar Atom B. No. 56, — Surabaja.
Masih mentjari Agen2 diseluruh Indonesia.

P. 7065

Radja dari semua obat kuat jaitu
VIRANOL

VIRANOL, EXTRA STRONG tanggung sembuhkan segala matjam penjakit, seperti buah pinggang, djantung, urat sjaraf otak (brain), lemah badan, lemah sjahwat (impotentie, seksueleswakte); ini pil menambah darah, sungsum dan manik. Baik buat orang jang bekerdja dikantor, alasan penjakit badan lekas tjapai, maksnan tidak hantjur, sering marah-marah, kepala pusing, entjok, linu-linu, muka putjet, kaki-tangan dingin, sering sesemutan mata kurang terang, penjakit piktran (senuw), tidak bisa tidur, (dalam tidur sering takut-takut) sakit pinggang, djantung berdebar-debar, buat itu kita bikin PIL VIRANOL jang tanggung 100% berhasil. Harga satu
Pil istimewa ..... Rp. 15,—
Minjak istimewa ..... Rp. 10,—
botol Rp. 20,—.
Djuga ada sedia lain2 obat jang mandjur.
Radium Viranol Tonik Pils menambah darah ..... Rp. 30,—
Pil Vitamin untuk penjakit keputihan ..... Rp. 25,—
Pil Wanita untuk wanita tua ..... Rp. 20,—
Salp Tjantik, menghilangkan hitaman dimuka No. 1 Rp. 20,—
panu, kukul djerawat No. 2 Rp. 10,—
Blossom Face Cream, menghilangkan noda2 hitam Rp. 15,—
Sultana Figure Cream, membikin bagus badan ..... Rp. 30,—
Pujer bikin hitam rambut, tanggung tidak luntur
2 gram Rp. 10,— dan 5 gram Rp. 20,—
No Hear Powder, menghilangkan rambut ..... Rp. 10,—
Minjak pandjangkan rambut, tahan rontok ..... Rp. 10,—
Minjak telinga, kurang mendengar ..... Rp. 10,
Salp Wasir (ambeien) ..... Rp. 10,—
Salp Exceem untuk kudis, gatal, luka2 ..... Rp. 10,—
Pil Diabetes (sakit gula) ..... Rp. 60,—

Obat dikirim sesudah terima uang tambah ongkos kirim 10%.
TABIB MAWN, Tamblong 40 — Telp. 4941 — Bandung.
Obat-obat bisa dapat beli disemua toko-toko obat Tionghoa diseluruh Indonesia.

AGEN-AGEN:
Lian Seun, Panaragan 4, Bogor.
Hari Bros, Pasar Djawa no. 5, Padang.
Abd. Wahid, Menteng Raya 24G (sebelah Von & Co.).
Toko Seth, Pintu Air 3a Djakarta.
Toko Thio Piek, Djalan Permagaan 10, Bogor.
Toko obat Eng Seng Tong, Djalan Raya 121, Tjiandjur.
Gunting rambut „Pendawa",

HARGA TURUN HEIBAT: Taplak Medja Rp. 12.50 Poplin Kembang Rp. 6-- Georgette Shiffon Kembang Rp. 13.-
LAMPU POMPA SEMATJAM „PETROMAX" 300 CP. Rp. 450,— STRIKAAN Rp. 45,— Rp. 75,— SLIMUT Rp. 30,— Rp. 37,50. KURSI MALAS DJATI Rp. 75,— SANDAL TJAP MATJAN Rp. 6,— KAOS KUTANG Rp. 7,50.
Toko „OBRAL" — Hotel „YIN PIN" — DJAKARTA
Sepatu Bludru Model Hongkong Rp. 12,50.
P. 7075

KURSUS MONTIR MOBIL & SUPIR
„EXPRES"
DJL. BAWAMANGUN No. 59 A. DJAKARTA.
Masih menerima murid baru laki2 dan wanita untuk Rombongan Ke-XII (duabelas).
Mulai belajar tanggal: 2 November 1955.
Hari beladjar, satu minggu: 3 (tiga) kali.
Djam beladjar: pagi djam: 08.00 — 11.00
siang djam: 15.00 — 18.00
malam djam: 19.00 — 22.00
Lamanja beladjar: 6 bulan. Dapat menempuh udjian dan mendapat Idjazah jang sjah.
Pendaftaran setiap hari.
Surat-surat harap disertai prangko.
P. 7086 Pengurus.

BARU TERBIT! Tjetakan paling baru!
Konstitusi Negara2 Islam
Diterdjemahkan oleh: L.E. HAKIM
Isinja adalah Konstitusi2: Republik Turki, Republik Syria, Republik Libanon, Keradjaan Sa'udi Arabia, Keradjaan Jordania, Keradjaan Iran, Keradjaan Afghanistan, Keradjaan Irak, Dasar2 Konstitusi Pakistan, Keradjaan Mesir dan Prinsip2 Umum Pemerintahan Dewan Militer Revolusioner Nasser. Merupakan bahan2 jang penting untuk menjusun Undang2 Dasar (Konstitusi) kita jang baru, jang akan ditentukan oleh KONSTITUANTE jang dipilih pada 15 Des. 1955 á Rp. 20,—.
MUTIARA HADIEST
(tjetakan ke 2)
Oleh Ustaz M. HASBI ASH-SHIDDIEQY
Kitab Hadiest jang sudah tjukup terkenal, lengkap dengan terdjemahan dan sjarah Hadiest. Sudah dipakai oleh Perguruan2 Tinggi Islam dan Perguruan2 Menengah Islam diseluruh INDONESIA á ..... Rp. 23,—
Tiap2 pesanan + 15% ongkos kirim. Daftar buku2 sedia!
Penerbit „BULAN - BINTANG"
Kramat 62 — Telp. 144 G. — Djakarta.
P. 7079

Obat Mata
UNTUK SEGALA PENJAKIT SEPERTI: MATA MERAH, MATA GATEL, MATA BENGKAK, DSB-NJA.
Rumah Obat „SINEI"
Pantjoran No. 30 Tlp. Kota 439.
DJAKARTA-KOTA.

P. 7063

Baru Terbit **Buku Penting!**
PEMERINTAH ISLAM ZAMAN MUHAMMAD
oleh:
Nasharuddin Thaha
Didalam buku ini diterangkan soal2: administrasi, organisasi dan kebidjaksanaan pemerintah Islam dizaman Muhammad.
Sesudah membatja buku ini, saudara akan paham tentang bentuk dan isi negara Islam.
Antara lain isinja ialah: tata usaha-keuangan-ketentaraan-taktik perdjuangan dan perdjanjian2 Muhammad.
91 pagina — 15 X 22 cm. Per ex ..... Rp. 9,—
MEMBENTUK NEGARA ISLAM
oleh:
Z.A. Ahmad
Buku tebal bernilai tinggi. Penting dipunjai oleh setiap kader politik. Tidak memandang partai, semuanja harus memiliki dan meng-analisa buku ini. Negara dan bangsa menghendaki supaja setiap kita mempunjai pengertian didalam ber-matjam2 ideologie dan bentuk negara.
Negara Islam sudah diadjarkan dan dipraktekkan semendjak zaman Muhammad. Bangsa Indonesia walaupun sebahagian besar ber-agama Islam, tetapi sangat sedikit sekali jang mempunjai pengertian tentang negara dan ideologie Islam.
Hasil dari studie puluhan tahun, dibukukan dan disusun setjara wetenschappelijk. Selain untuk umum, perlu pula djadi pegangan bagi para mahasiswa dan pedjoang2 politik dari segenap partai.
Apakah Negara Islam sesuai dengan keadaan masjarakat dan bangsa2 jang telah madju?
Sesudah saudara meng-analisa buku ini, akan dapatlah djawaban jang memuaskan.
Ditjetak diatas kertas halus. Terbit bulan Nopember 1955.
512 pagina — 15 X 22 cm. Per ex ..... Rp. 50,—
MASIH SEDIA:
Sedjarah hukum Dalam Islam oleh: H.M.K. Bakry ..... Rp. 17,50
Sedjarah Nabi Muhammad „ Bahrum Rangkuti ..... „ 15,—
Ringkasan Sedjarah Islam I „ A. Latif Osman ..... „ 12,50
„ II „ „ ..... „ 10,—
Tafsir Al-Quranul Karim (Djuz Amma) Zuber Usman ..... „ 10,—
Peladjaran Hadis I „ H.M.K. Bakry ..... „ 7,50
„ II „ „ ..... „ 7,50
Peladjaran Tarich Islam I „ Ismail Ja'kub ..... „ 5,—
„ II „ „ ..... „ 6,—
„ III „ „ ..... „ 6,—
Setiap pesanan tambah porto 15%
Sekurangnja Rp. 1,50
Untuk toko dan pedagang buku, dapat korting.
PENERBIT & TOKO BUKU "WIDJAYA"
Petjenongan 48c — Tel. 3446 Gmb
DJAKARTA
BANDUNG: Djl. Asia-Afrika 48/Alun2-Tel. 4548.
PADANG: Djl. Panduko Intan No. 2.
P. 7077

HOK TJANG 店錶鐘昌福
Ahli bikin betul arloedji
JANG TERKENAL BAIK DAN DAPAT DIPERTJAJA

DEPAN STANDPLAATS MOBIL TANAH ABANG, DJAKARTA
P. 7078

IT WILL KEEP YOU STRONG FOR EVER
Special untuk (man power) laki-laki
PIL SHAHZOR
Per botol Rp. 20,— dan Rp. 45,—
luar kota tambah ongkos Rp. 2,50
Prof. Tabib N.M. SHER, Sen en 41, Djakarta

BAN2 BUATAN FABRIK FULDA DJERMAN
Perwakilan Tunggal untuk seluruh Indonesia.
Fulda
„PEMANDANGAN" N.V.
Djl. Gunung Sahari Antjol No. 14.
Tlp. Kota 1152 — 905 Djakarta. P. 7072

Independent Cinemas

Garden Hall
3.30 — 6.30 — 9.15
"THE COUNTRY GIRL"
Bing Crosby — Grace Kelly — William Holden.
A. Paramount Pict.
(17 tahun).
Perhatikan
Perhatikan djam mainnja, pesan tempat dg. telefoon dan abonemen2 di tiadakan.
Pesan tem.: 10 — 1 & sesudah djam 4 sore.

Metropole
3.30 — 6.30 — 9.15
Hari ini Premiere:
"MOCAMBO"
Clark Gable — Ava Gardner — Grace Kelly.
M.G.M. Pict.
17 tahun.

Cathay
3 — 6 — 9.15
"Bud ABBOTT and Lou COSTELLO meet the KEYSTONE KOPS"
Fred Clark — Lynn Bari — Mexie Rosenbloom
A. Univ. Intern. Pict.
(Semua umur).

Centrale
4.30—6.45—9.
Mulai ini hari:
"THE THREE PIRATES"
Etore Mauni — Marc Lawrence — Barbara Florian.
20th Cent. Fox Pict.
(17 tahun).

Sukabumi
FLORA
Selasa tg. 4 s-d Kamis tg. 5 Oktober 1955
Film COLUMBIA jang tersohor muntjul kembali dalam warna jang gilang gumilang.
Paul Muni — Merle Oberon — Cornel Wilde
dalam:
A SONG TO REMEMBER
Suatu film terbesar jg ta' dapat dilupakan tentang penghidupan dan perdjoangan jang dramatis dari FREDERIC CHOPIN!

GARUDA
Selasa tg. 4 dan Rabu tg. 5 Oktober 1955
Film Cowboy jang penuh perkelahian seru dan hebat dengan penuh njanjian jang merdu:
Roy Rogers — Trigger — Penny Edwards
dalam
SUNSET IN THE WEST.

DIPLOMAT Tailor
Gg. Kelintji III/24 (Blk. Ps. Baru) Djakarta.
Tinggal pilih.....!!!
menurut ukuran.
1 tjelana pendek,
dril putih tebal ..... Rp. 52,50
Gabardin Imitasi „ 55,—
1 tjelana pandjang,
dril putih tebal „ 82,50
gabardin imitasi „ 95,—
All wool „ 160,—
Djuga terima makloon dan konpeksi.
P. 7068

KP BALI XV/N°2-DJAKARTA

P. 7080

Kepada
Jth: Tuan TABIB FACHRUDIN,
14 Sawah Besar,
DJAKARTA.
Sekadau, 16 Djuli 1955.
Surat Pengantar kiriman tuan No. 04381 ttg. 27-6-55, telah saja terima pada tgl. 8-7-55, dengan keadaan selamat. Tuan Tabib Jth, sebelum memakai obat tuan kepala saja bising, bekerdja tidak tentu, selalu garo2. Setelah memakai obat tuan HAIR TONIC CAPTOL OIL maka tenanglah gangguan itu, (sembuh) tidak ada lagi. Dan saja utjapkan diperbanjak terima kasih atas pertolongan tuan TABIB FACHRUDIN, 14 Sawah Besar Djakarta. Demikianlah Pudjian saja.
Hormat saja,
dtt.
(SUHENDAR ATMADJA).

Adalah sebagai bubuk makan kaju?
Penjakit Jirian (spermatorhoea). **Impotentie**, tanda-tanda penjakit: selalu marah2, muka putjat, makanan kurang hantjur, perut kembung, kepala pusing2, lekas tjapai, tidak bisa tidur, kaki tangan dingin, semutan, pikiran tidak tetap, takut-takut, djantung berdebar-debar, selalu mimpi; untuk itu semuanja **kami sediakan obat jang ditanggung mudjarrabnja:**
Jariasol, spesial untuk laki-laki; per botol Rp. 20,—
Ayumatasol, spesial untuk wanita; per botol Rp. 25,—
Galinus, spesial untuk batuk darah atau t.b.c., p.b. Rp. 25,—
Tjahaja Yusuf, buat hilangkan hitam2 djerawat panu, kukul, kekolotan dimuka. No. 1 Rp. 25,— No. 2 Rp. 10,—
Black hair dye (obat hitam rambut), 100% garansi tidak luntur. Harga. Rp. 5,—; Rp. 10,—; Rp. 15,—; Rp. 20,— dan Rp. 30,—.
Sulfanol, obat kudis, gatel, koreng, exceem Rp. 5,—
Katrah-i-noor, spesial buat mata kurang terang liat putih2 dan putih di mata atau asap atau tumbuh daging dan lain2; per botol Rp. 15,—
No hair lotion, buat hilangkan bulu-bulu, dalam tempo 5 menit, per botol Rp. 10,—
Aktempil, buat rheumatik, sakit tulang2, entjok Rp. 30,—
Aksatapil, buat sesak nafas, bengek; per botol Rp. 30,—
Zalf wasir, spesial untuk berhentikan darah dan mengetjilkan wasir, per botol Rp. 75,—
Julab wasir, obat makan untuk hilangkan akar-akarnja wasir, Rp. 50,—
Home doctor remedy, istimewa obat untuk laki2 perempuan, anak2, minum dan pakai luar Rp. 10,—
Semua obat2 bisa dikirim ke seluruh Indonesia tambah ongkos kirim 15%. Uang kirim dimuka. Untuk mengobati penjakit luar atau dalam, sakit mata, sakit berbahaja untuk keturunan, mati badan sebelah, linu-linu bengek (astma), sakit gindjel, t.b.c., perempuan tidak accoord bulanan atau keputihan, wasir (aambeien). Djamin 10 hari sembuh dan keluar akar2nja tidak dengan operasi (potong).
SEDIA OBAT ORANG JANG KEPINGIN PUNJA ANAK.
WORLD FAMOUS TABIB FACHRUDIN
14 Sawah Besar, Phone. 3804 Gambir, Djakarta.
TABIB G. M. FACHRUDIN H.M.B.
Djalan Tepekong No. 3 Medan, Phone 2939.
AGEN-AGEN:
B PIAR, Pasar Tundjungan SI-32, Surabaja.
Tabib GASITA, Ondomohen 24, Surabaja.
Toko „FATEH", Panggung 79, Surabaja.
Toko „ASIA BARU", Balikpapan.
Toko „MUSTADJAB", Djl. Simp. Sudimampir, B'masin.
Toko HADJI KALJUBI, Tandjungkarang (Belitung).
Toko „PADANG", Djalan Djawa, Padang.
Toko MOHAMMAD AMIN & Co., Samarinda.
Toko „FATEH", Makassar.
Toko „KALIMANTAN", Tarakan.
Toko „PAKISTAN", Bima.
Toko „KOH-I-NOOR", Patjinan, Malang.
GOUW THOENG HAWK, Mempawah (Kal. Barat).
Toko „JAN SAN", Pasar Besar, Pemangkat.
Toko PAKISTAN AHMED BAX, Endeh, Flores.
T. o. PAKISTAN Djl. Ps. Baru (Kebun Sokiat), Bandung.
KHAIRUDDIN & Sons, Djl. Guntur No. 50-52, Djakarta.
Toko „PAKISTAN", Djl. Raya No. 203B, Sukabumi.
SINGH STORE, Gang C, No. 21-23, Tdj. Priok, Djakarta.
Toko „MANIS", Oro-Oro-Dowo, Malang.
S. H. HAMDULLAZIZ, Keprabuan Wetan No. 2 B, Solo.
Toko „INDONESIA", Pabean Utara No. 58, Surabaja.
Toko „98", Pedjagalan No. 98, Surabaja.
Toko „DJAKARTA", Kajutangan, Malang.
Toko „GHULAM", Sumbawa-besar.
Tabib MOHAMMAD Ali, Matraman Raya, Djakarta.
M. R. FAZALDIN, Djl. Kawi No. 51 B, Djakarta.
N.V. „ASRI", toko obat, Pangkalpinang (Bangka).
Toko „SUMATRA", Musa Dt. Soa, Bengkulen.
Toko „POPULAIR", Djl. Raya Tandjungkarang.
Toko „TJAHAJA TIMUR", No. 33 P. Bawah Tg. Karang.
Toko PAKISTAN ASLAMKHAN, Tandjungkarang.
SARWAR, Pegangsaan Tm. 1 (Djl. Subajak Pemt.), Djakarta.
ZINDABAD HOUSE, Nonongan No. 77, Solo.
FATEHUDDIN & Co., Djl. Pasar No. 45, Djember.
Toko „PAKISTAN", Djl. Tugu Kulon No. 46B, Jogjakarta.
Toko „PAKISTAN", Telukbetung.
„PUNJAB STORE", Pintu Besi No. 2, Djakarta.
Toko JANG SING JANG, 16 Ilir No. 27 Palembang.
P. 7067

Sokonglah PMI

Herman Busser
Ringkasan Analisis Djenis
Buku ini memberi ichtisar pemeriksaan bahan-bahan anorganik setjara analisis djenis ("qualitative analysis") dan sangat berguna bagi:
Mahasiswa Fakultas2 Kedokteran, Pertanian, Technik dan sebagainja.
Peladjar2 Sekolah Analis.
Peladjar2 Sekolah Asisten Apotheker.
Telah dipergunakan bertahun-tahun di Sekolah Analisis Kimia di Bogor serta Balai2 Penjelidikan di Bogor, Bandung, Surabaja dan Makasar.
Kini disediakan djuga untuk umum.
Diterbitkan oleh Balai Penjelidikan Kimia Bogor.
Harga Rp. 12,50 Ongkos kirim Rp. 2,—
Pesanlah pada:

PUSTAKA ORION
Toko Buku — Pertjetakan
Usaha Stempel/Lentjana
Sawah Besar 2-i, Djakarta.
Oleh pengarang itu djuga:
PENUNTUN MENTJELUP á Rp. 9,—
P. 7082

P. 7074

Sokonglah Korban Kebakaran

„BUANA"
„Tailor"
Pasar Sw. Besar 27B (Kb. Djeruk II) DJAKARTA
AMBIL MAAT TERIMA DJADI
Tjelana Pandjang dari
Drill cp Rp. 55,—
Gabardine Imitasi „ 97,50
Tissor Belgie „ 92,50
Sharkin Bamboo „ 175,—
Tropical Wool „ 165,—
Ada sedia lain2 bahan Tjelana.
Djuga terima makloon.
Luar kota tambah ongkos Rp.5.50

RADJA DARI SEMUA OBAT KUAT.
VIRANOL EXTRA STRONG tanggung sembuhkan segala matjam penjakit seperti: buah pinggang, djantung, urat sjaraf, otak (brain), lemah badan, ini pil menambah darah, sungsum dan manik. Baik buat orang jang bekerdja di kantor. Alasan penjakit: badan lekas tjapai, makanan tidak hantjur, sering marah2, kepala pusing, entjok, linu-linu, muka putjet, kaki tangan dingin, sering sesemutan, mata kurang terang, penjakit pikiran (zenuw), tidak bisa tidur (dalam tidur sering takut2), sakit pinggang, djantung berdebar2, buat itu kita bikin PIL VIRANOL jang tanggung 100% berhasil.
Harga satu botol ..... Rp. 20,—
KASMIR HAIR TONIC OIL
Rambut banjak dan Pandjang Sebagai satu Ketjantikan buat kaum Wanita, Kasmir Hair Tonic Oil bikin pandjang rambut, kuatkan urat2 rambut supaja djangan runtuk. Bikin tumbuh rambut djadi banjak dan tebal baik buat orang jang baru baik dari sakit panas, dan baik sekali buat Perempuan jang baru bersalin, baik buat orang jang suka pusing kepala. Kasmir Hair Tonic Oil bikin dingin sama kepala, basmikan Tetombe dan bikin tambah hitam harap kaum wanita selalu gunakan Kasmir Hair Tonic Oil.
Harga 1 botol Rp. 20,—

KASMIR POMADE SUPER QUALITY
Menghitamkan rambut putih tahan runtuk dan kuatkan akar2 rambut Gunakanlah selamanja Kasmir Pomade supaja rambut putih djadi hitam perlahan2 dan tidak merusakkan pakaian tidak luntur.
Harga 1 botol Rp. 20,—
Salap Tjantik Istimewa
Bikin hilangkan hitaman dimuka panu kukul Djerawat dan kokolotan. Salap Tjantik muka dan bikin tjantik, muka, bikin litjin kulit dan djuga supaja tidak kena penjakit dimuka.
Harga 1 botol Rp. 20,—
Kashmir Face Cream Rp. 10,—
OBAT2 dapat dikirim sesudah menerima wang dengan Pos tambah Ongkos kirim 15%.
Tabib MAWN, Tambiong 40, Telp. 4941 Bandung.

Djuga dapat dibeli disemua Toko2 Obat diseluruh Indonesia.
Agen Tunggal Buat Djawa Timur H. Jasin Wetan Alun2 Tanggul (afd. Djember).
„ „ „ Sumatera Wali Muhamad Djl. Lengket 64 Medan.
„ „ „ Kalimantan Barat Achmad Ali Djl. Itaja 64 Pontianak.
P. 7070

Falling hair inevitably leads to BALDNESS if not checked in time. Use ABC-TEN. It contains all the vital elements essential to healthy growth of hair and stimulates the dormant hair-roots into a vigorous growing activity. ABC-TEN stops falling hair, eradicates dandruff and grows new and healthy hair, even on bald patches Rp. 50,— p. bottle.
ABC-9 Obat buat hilangkan gatel2 ketumbeh dibagian kepala dan bikin kuat rambut.
ABC-8 FACE LOTION untuk hilangkan noda2, kuning2, panu2, djerawat, kukul, item2 dimuka dan bikin tambah tjantik.
Harga Rp. 35,—.
ABC-7 Obat GEMBIRA PIL untuk makan.
Harga Rp. 10,—.
ABC-6 Bikin gemuk badan dan kuat.
Harga Rp. 25,—.
ABC-5 Untuk Sakit Pinggang, bikin bersih nier.
Harga Rp. 15,—.
ABC-4 B.U.T. Puder, Hilangkan Djerawat, kukul, item2 dan panu2.
Harga Rp. 25,—.
ABC-3 GONOSAN EXTRACT, untuk sakit disaluran kentjing.
Harga Rp. 25,—.
ABC-2 ASTHMA BENGEK.
Harga Rp. 20,—.
ABC-1 Special untuk wanita supaja dapat turunan, bulnan tidak accoord atau tidak dapat bulan.
Harga Rp. 75,—.
Ongkos kirim 10%.
World Famous Prof. Tabib FACHRUDDIN
14, Sawah Besar Djakarta.
Phone Gb. 3804.
P. 7067

Pasanglah Adpertensi

BUKAN MAS IMITASI ASLI djika ta' bertjap IR. Gambar No. 1 Rp. 4,— No. 4 Rp. 3,— No. 5 tjintjin kawin Rp. 1,25 No. 6 Tjintjin huruf Rp. 2,25 No. 8 Rp. 2,— No. 9 stemp. polos Rp. 2,— No. 10 giwang mata satu Rp. 7,— No. 12 gelang krontjong besar Rp. 5,— No. 13 dan 14 gelang 1 pasang besar Rp. 5,— Sedang Rp. 4,50 Ketimun atau rantai Rp. 4,— No. 16 tusuk konde bunga Rp. 6,— No. 17 Rp. 4,50 No. 18 Rp. 4,50 No. 19 Rp. 5,— No. 20 gelang putar besar 1 Ketjil Rp. 5,— No. 21 gelang melati besar 1 pasang Rp. 8,— Sedang Rp. 6,50 Ketjil Rp. 5,— No. 22 bros Rp. 3,— No. 23 Tjintjin bermata Rp. 5,— No. 24 djepit d. satu Rp. 6,— No. 26 giwang mawar Rp. 3,— No. 27 giwang paku satu Rp. 7,— No. 29 Kreol dobbel Rp. 4,— No. 30 peniti bermata Rp. 12,— No. 31 model S bermata Rp. 14,— No. 32 manset Rp. 4,— No. 33 djepitan rambut 1 pasang besar 1 pasang Rp. 6,— Sedang Rp. 5,50 Ketjil Rp. 5,— No. 25 gelang kaki 1 pasang Rp. 12,— No. 26 tjintjin tjabang bermata Rp. 5,— No. 37 dan 38 tjintjin á Rp. 1,75 No. 39 tjintjin mata dua Rp. 7,50 No. 40 tjintjin ular Rp. 1,75.
ONGKOS KIRIM tambah 5%, sedikitnja Rp. 1,50.
DAFTAR HARGA TIDAK SEDIA. PESANAN harus ditulis dengan POSWISSEL.
IRCHAM
Ngabean 12 JOGJAKARTA.
P. 7074

P. 7081

Guntinglah dan kirim kembali
Kepada
Adm. Harian „PEMANDANGAN"
Senen Raya 107, Tel. 1810 Gambir.
Bersama ini saja minta, supaja ditjatat mendjadi langganan
„Pemandangan"
Mulai tanggal: .....
Nama : .....
Alamat : .....
Tanda tangan:
HARGA LANGGANAN:
Dalam kota & Djawa Barat ..... R. 14.50
Luar kota ..... Rp. 15.50

King Features Syndicate

Agen Rahasia X-9

Oleh Mel Graff

No. 148

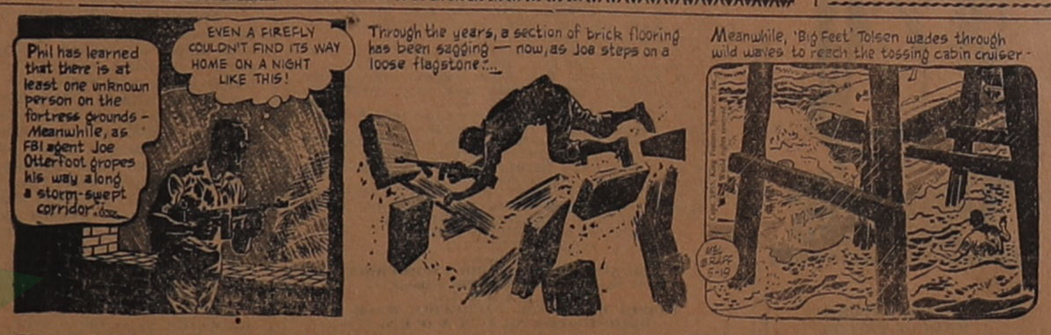

Phil sudah dapat mengetahui bahwa paling kurang ada seorang jang tiada dikenal berdiam dalam benteng ini. Sementara itu Joe Otterfoot masih djalan beringsut-ingsut dan badai jang kentjang .....

— Apapun djuga tidak akan sanggup mentjari djalan dalam kegelapan malam seperti ini!

Tiba2 Joe terindjak atas sebagian lantai batu jang sudah remuk karena tuanja dan diapun djatuh.....

Sementara itu pula Big Feet Tolsen sedang berdjalan pula ditengah-tengah ombak jang menghembus keras itu menudju kapal mereka.

REPUBLIK INDONESIA